ときめきを、文化に
全日遊連
全日本遊技事業協同組合連合会

2019年度下半期・2020年度版

特選賞品カタログ

SELECTION GIFT CATALOG

このカタログは遊技料金

1玉＝4円　1枚＝20円用のカタログです。

お申し込みは簡単！

カウンターで専用申込用紙をお渡ししています。

申込期間：2019年10月1日～2021年3月31日

ごあいさつ

いつも、パチンコ・パチスロをご愛好いただきまして、誠にありがとうございます。

さて、パチンコ・パチスロ店の全国組織である全日遊連（全日本遊技事業協同組合連合会）では、より多くの賞品の中からお客様にご満足いただける品をお選びいただけますよう、特選賞品カタログを発行いたしました。

この賞品カタログでは、生活に潤いを与える洗練された品々を540点（季節限定品30点含む）取り揃えております。ご注文された品物は、お客様のご自宅へお届けしますので、お気軽にご利用くださいますようお願い申し上げます。

2019年10月1日

全　日　遊　連
（全日本遊技事業協同組合連合会）

本賞品カタログの表示玉数/メダル数は下記の金額で換算しています。

1玉＝4円　1枚＝20円

賞品は、「10,000円、6,060円、4,520円（税込み）」の３つの価格帯になっており、それぞれに応じた玉数・メダル数を表記しております。

お申込方法は、最後のページに記載しております。

専用申込用紙の到着後、約２週間でお届けいたします。

Selection gift catalog

INDEX

2,500玉 500枚

- フレッシュ グルメ　Fresh Gourmet
- バラエティ フーズ　Variety Foods
- 和洋食器　Tableware
- キッチン雑貨　Kitchenware
- インテリア＆ファブリック　Interior & Fabrics
- 服飾雑貨／ヘルシーグッズ　Accessory & Fashion / Healthy Goods

P. 1～P. 20

1,515玉 303枚

- フレッシュ グルメ　Fresh Gourmet
- バラエティ フーズ　Variety Foods
- 和洋食器　Tableware
- キッチン雑貨　Kitchenware
- インテリア＆ファブリック　Interior & Fabrics
- ヘルシーグッズ / ホビー　Healthy Goods / Hobby
- 服飾雑貨 / ビューティグッズ　Accessory & Fashion /Beauty Goods

P. 21～P. 40

1,130玉 226枚

- フレッシュ グルメ　Fresh Gourmet
- バラエティ フーズ　Variety Foods
- 和洋食器　Tableware
- キッチン雑貨　Kitchenware
- インテリア＆ファブリック　Interior & Fabrics
- ビューティグッズ / ヘルシーグッズ / ステーショナリー　Beauty Goods / Healthy Goods / Stationery
- 服飾雑貨　Accessory & Fashion

P. 41～P. 62

松阪牛

松阪牛

［三重県産］

日本の銘柄牛を代表する「松阪牛」は三重県松阪市及びその近郊で肥育される黒毛和牛であり未経産の雌牛、飼育日数の基準など厳格に定義されています。肉の芸術品とも称されるその肉質は柔らかく、霜降りがきめ細かく入っていて、脂肪分にも甘みがあります。

（201-01イメージ）

賞品番号 | **201-01**

松阪牛 すき焼き用

●セット内容／モモ450g
●牛肉／三重県産
●賞味期限／冷凍30日

冷凍　配達日ご指定

賞品番号 | **201-02**

松阪牛 しゃぶしゃぶ用

●セット内容／モモ450g
●牛肉／三重県産
●賞味期限／冷凍30日

冷凍　配達日ご指定

おすすめ品

賞品番号 | **201-03**

鹿児島県産黒毛和牛
焼肉用

●セット内容／肩肉700g
●牛肉／鹿児島県産
●賞味期限／冷凍30日

冷凍　配達日ご指定

賞品番号 | **201-04**

鹿児島県産黒毛和牛
一膳小包

●セット内容／モモ肉（すき焼き用）・バラ肉（焼肉用）各80g×3、モモ肉（サイコロステーキ用）80g×2 ●牛肉／鹿児島県産
●賞味期限／冷凍30日

冷凍　配達日ご指定

賞品番号 | **201-05**

神戸牛
ステーキ用

●セット内容／モモ120g×3
●牛肉／兵庫県産
●賞味期限／冷凍30日

冷凍　配達日ご指定

おすすめ品

賞品番号 | **201-06**

鹿児島県産黒毛和牛
すき焼き用

●セット内容／肩肉700g
●牛肉／鹿児島県産
●賞味期限／冷凍30日

冷凍　配達日ご指定

賞品番号 | **201-07**

鹿児島県産黒毛和牛
ステーキ用

●セット内容／サーロイン180g×2
●牛肉／鹿児島県産
●賞味期限／冷凍30日

冷凍　配達日ご指定

賞品番号 | **201-08**

神戸牛
すき焼き しゃぶしゃぶ用

●セット内容／モモ・バラ550g
●牛肉／兵庫県産
●賞味期限／冷凍30日

冷凍　配達日ご指定

但馬牛

但馬牛

［兵庫県産］

兵庫県北部の但馬地方は古くから優秀な牛を生産しており、肉質が良く、
様々な銘柄牛の素牛や種雄牛として知られています。優れた伝統と血統を持ち、
恵まれた環境で育った「但馬牛」の純粋種がもつ旨みをお楽しみください。

（202-02イメージ）

賞品番号 | 202-01
但馬牛 ミニステーキ用
●セット内容／モモ110g×4
●牛肉／兵庫県産
●賞味期限／冷凍30日

賞品番号 | 202-02
但馬牛 焼肉用
●セット内容／モモ・バラ500g
●牛肉／兵庫県産
●賞味期限／冷凍30日

賞品番号 | 202-03
但馬牛 すき焼き用
●セット内容／肩肉550g
●牛肉／兵庫県産
●賞味期限／冷凍30日

賞品番号 | 202-04
鹿児島県産黒毛和牛・黒豚 ミニロールステーキ
●セット内容／黒毛和牛ミニロールステーキ50g×10、黒豚ミニロールステーキ50g×9
●牛肉・豚肉／鹿児島県産
●加工地／鹿児島県
●賞味期限／冷凍30日

賞品番号 | 202-05
鹿児島県産黒毛和牛・黒豚 バラエティーセット
●セット内容／黒毛和牛（すき焼き用）肩肉350g、黒豚（しゃぶしゃぶ用）モモ肉200g、肩ロース肉・バラ肉各150g、ゆずポン酢・ごまだれ各50g×2
●牛肉・豚肉／鹿児島県産
●賞味期限／冷凍30日

賞品番号 | 202-06
鹿児島県産黒豚 味噌漬
●セット内容／ロース味噌漬100g×10
●豚肉／鹿児島県産
●加工地／鹿児島県
●賞味期限／冷凍30日

賞品番号 | 202-07
鹿児島県産アベル牧場黒豚 しゃぶしゃぶ用セット
●セット内容／肩ロース肉・バラ肉各300g、モモ肉400g、ゆずポン酢・ごまだれ各50g×4
●豚肉／鹿児島県産
●賞味期限／冷凍30日

近江牛

近江牛

滋賀県の伝統あるブランド牛「近江牛」。
30ヶ月を目安に（通常は24ヶ月以上）肥育した未経産の雌牛のみにこだわりました。
風味、柔らかさが際立つ近江牛をお楽しみください。

（203-01イメージ）

賞品番号 | **203-01**
近江牛 バラエティーセット
●セット内容／肩肉・バラ肉（すき焼き用）300g、バラ肉（焼肉用）300g
●牛肉／滋賀県産
●賞味期限／冷凍30日
冷凍　配達日ご指定

賞品番号 | **203-02**
近江牛 しゃぶしゃぶ用
●セット内容／肩肉600g
●牛肉／滋賀県産
●賞味期限／冷凍30日
冷凍　配達日ご指定

（203-03イメージ）

（203-04イメージ）

（203-05イメージ）

賞品番号 | **203-03**
山形県産黒毛和牛 サーロインステーキ用
●セット内容／サーロイン190g×2
●牛肉／山形県産
●賞味期限／冷凍30日
冷凍　配達日ご指定

賞品番号 | **203-04**
土佐あかうし すき焼き用
●セット内容／肩ロース肉500g
●牛肉／高知県産
●賞味期限／冷凍30日
冷凍　配達日ご指定

賞品番号 | **203-05**
熊本県産阿蘇うぶやま村の放牧あか牛 焼肉用
●セット内容／肩ロース肉・モモ肉各220g
●牛肉／熊本県産
●賞味期限／冷凍30日
冷凍　配達日ご指定

賞品番号 | 204-01

〈東京・キッチンハンズ〉黒毛和牛ローストビーフ

●セット内容／ローストビーフ500g、ローストビーフソース×4 ●牛肉／国産 ●加工地／新潟県

冷凍　配達日ご指定

賞品番号 | 204-02

鹿児島県産黒豚お惣菜セット

●セット内容／黒豚ミニハンバーグ・黒豚ミンチカツ・黒豚安納芋コロッケ各80g×10 ●加工地／鹿児島県
●賞味期限／冷凍30日

冷凍　配達日ご指定

（204-01イメージ）

賞品番号 | 204-03

〈愛知・三和〉純鶏名古屋コーチン 正肉セット

●セット内容／モモ肉・ムネ肉×各4枚、ささみ・手羽先×各4本（計1,540g）●鶏肉／愛知県産
●賞味期限／冷蔵8日

冷蔵　配達日ご指定

賞品番号 | 204-04

〈プリマハム〉岩手ハムギフト

●セット内容／ホワイトロースハム400g、ボンレスハム340g、焼豚300g、ミートローフ・パストラミポーク各280g ●加工地／岩手県
●賞味期限／冷蔵60日

冷蔵　配達日ご指定

賞品番号 | 204-05

東京X豚 焼ハンバーグ

●セット内容／デミグラスソース入焼ハンバーグ140g×10、焼ハンバーグ（プレーン）100g×10、和風ソース40g×10 ●加工地／千葉県
●賞味期限／冷凍90日

冷凍　配達日ご指定

賞品番号 | 204-06

〈鹿児島・ナンチク〉鹿児島黒豚ハム詰合せ

●セット内容／黒豚炭火焼豚200g×2、黒豚ボンレスハム250g、黒豚炭焼コロコロ120g×2、黒豚生ハム50g×2、黒豚荒挽きウインナー120g
●加工地／鹿児島県 ●賞味期限／冷蔵30日

冷蔵　配達日ご指定

賞品番号 | 204-07

〈神奈川・鎌倉ハム富岡商会〉鎌倉ハムギフト

●セット内容／ホワイトロースハム400g、鎌倉焼（焼豚）300g、ホワイトももハム350g、スモークハム200g ●加工地／神奈川県
●賞味期限／冷蔵55日

冷蔵　配達日ご指定

（204-06イメージ）

賞品番号 | 204-08

〈マイスターベルク〉ハム・ソーセージセット

●セット内容／焼豚・ロースハム・ベーコン各300g、ビアシンケン200g、オリジナルウインナー・ブラートブルスト・ケーゼグリラー×各4本 ●加工地／滋賀県
●賞味期限／冷蔵20日

冷蔵　配達日ご指定

賞品番号 | 204-09

〈佐賀・田嶋ハム工房〉こだわりハム・ソーセージ詰合せ

●セット内容／ロースハムブロック300g×2、ベーコンブロック250g、燻製スペアリブ200g、プレーンウインナー125g（5本入）、黒胡椒ウインナー125g（5本入）、フランクフルト160g（3本入）、ボロニアソーセージ160g
●加工地／佐賀県

冷凍　配達日ご指定

（204-07イメージ）

シーフード

（205-01イメージ）

（205-02イメージ）

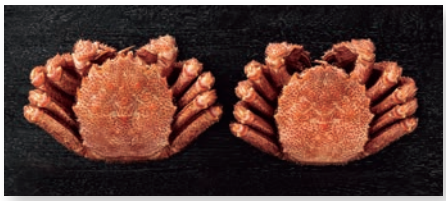

賞品番号 | **205-01**

北海道襟裳産 活蒸毛がに

●セット内容／活蒸毛がに300g×2
●賞味期限／冷凍90日

冷凍　配達日ご指定

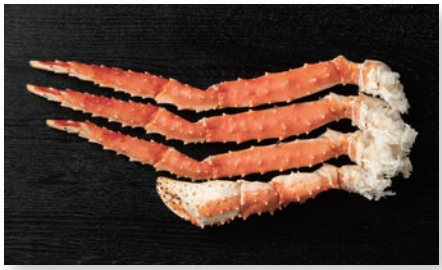

賞品番号 | **205-02**

ボイルたらばがに

●セット内容／たらばがに脚800g ●ロシア産
●加工地／茨城県 ●賞味期限／冷凍30日

冷凍　配達日ご指定

賞品番号 | **205-03**

蝦夷あわび姿煮

●セット内容／あわび姿煮100g×2 ●あわび：北海道産 ●加工地／北海道 ●賞味期限／冷凍60日

冷凍　配達日ご指定

賞品番号 | **205-04**

北海道づくり海鮮寿司の具詰合せ

●セット内容／海鮮寿司の具6種（時鮭・キンキ・平目×各5切、ぼたん海老×5尾、帆立×5玉、真いか50g）●時鮭・キンキ・平目・ぼたん海老・帆立・真いか／北海道産 ●賞味期限／冷凍60日

冷凍　配達日ご指定

賞品番号 | **205-05**

長崎県五島列島産 天然魚柵造り刺身用盛合せ

●セット内容／刺身盛合せ（アオリイカ・ヒラマサ各100g×2、真蛸味噌漬（生食用）200g、真鯛・平目各100g）●加工地／長崎県 ●賞味期限／冷凍30日

冷凍　配達日ご指定

賞品番号 | **205-06**

本まぐろ詰合せ

●セット内容／本まぐろ中トロ100g、本まぐろ赤身・本まぐろすきみ各200g、醤油・わさび付 ●本まぐろ：北大西洋・大西洋・地中海産 ●加工地／神奈川県 ●賞味期限／冷凍10日

冷凍　配達日ご指定

（205-09イメージ）

賞品番号 | **205-07**

博多辛子明太子

●セット内容／辛子明太子800g（16～20本）●スケトウダラの卵／ロシア産 ●加工地／福岡県
●賞味期限／冷凍30日

冷凍　配達日ご指定

賞品番号 | **205-08**

甘塩たらこ・明太子詰合せ

●セット内容／たらこ（無着色）・明太子（無着色）各150g×3
●スケトウダラの卵／ロシア又はアメリカ産 ●加工地／静岡県
●賞味期限／冷凍60日

冷凍　配達日ご指定

賞品番号 | **205-09**

味付け数の子

●セット内容／味付け数の子110g×6 ●ニシンの卵／アメリカ産 ●加工地／北海道 ●賞味期限／冷凍30日

冷凍　配達日ご指定

賞品番号 | **206-01**

とらふぐ刺身セット

●セット内容／とらふぐ刺身90g（24㎝プラ皿）、とらふぐ皮30g、ふぐポン酢100㎖、もみじおろし10g×4、小ネギ ●とらふぐ／長崎県産（養殖）又は熊本県産（養殖）●加工地／山口県
●消費期限／冷蔵4日

冷蔵　配達日ご指定

賞品番号 | **206-02**

とらふぐぶつ切り（ちり鍋用）

●セット内容／とらふぐぶつ切り500g、ふぐ白子豆腐130g、とらふぐ皮入生つみれ160g、とらふぐヒレ5枚、ふぐポン酢100㎖、もみじおろし10g×3 ●とらふぐ／長崎県又は熊本県産（養殖）●加工地／山口県
●賞味期限／冷凍90日

冷凍　配達日ご指定

賞品番号 | **206-03**

北海道産干物詰合せ

●セット内容／いか一夜干し（2枚入）・ほっけ開き（2枚入）×各2、宗八かれい一夜干し（2枚入）・こまい一夜干し（6尾入）×各1 ●いか・ほっけ・かれい・こまい／北海道産 ●加工地／北海道 ●賞味期限／冷凍90日

冷凍　配達日ご指定

賞品番号 | **206-04**

北海道産サーモン 柵造り刺身用

●セット内容／時鮭150g×3、秋鮭150g×2 ●秋鮭・時鮭／北海道産 ●賞味期限／冷凍90日

冷凍　配達日ご指定

賞品番号 | **206-05**

利尻産 一汐粒うに

●セット内容／エゾバフンウニ60g×2 ●エゾバフンウニ／北海道産 ●加工地／北海道 ●賞味期限／冷凍90日

冷凍　配達日ご指定

賞品番号 | **206-06**

鮭寒風干切身詰合せ

●セット内容／銀鮭寒風干切身・紅鮭寒風干切身各800g ●銀鮭／チリ産、紅鮭／ロシア産 ●加工地／宮城県 ●賞味期限／冷凍60日

冷凍　配達日ご指定

賞品番号 | **206-07**

〈福岡・海正堂〉博多辛子明太子

●セット内容／辛子明太子（無着色）800g ●スケトウダラの卵／北海道産 ●加工地／福岡県
●賞味期限／冷蔵10日

冷蔵　配達日ご指定

賞品番号 | **206-08**

うなぎ蒲焼詰合せ

●セット内容／蒲焼本半串100g×3、串焼き（肝串30g）×3、たれ・山椒×5 ●鰻／国産 ●加工地／静岡県 ●賞味期限／冷凍90日

冷凍　配達日ご指定

（206-01イメージ）

（206-03イメージ）

（206-05イメージ）

（206-06イメージ）

（206-08イメージ）

（207-02イメージ）

（207-01イメージ）

賞品番号 | **207-01**

天然鮭スモーク詰合せ

冷凍　配達日ご指定

●セット内容／紅鮭スモークスライス・秋鮭スモークスライス各160g×2 ●紅鮭／ロシア産、秋鮭／北海道産 ●加工地／千葉県
●賞味期限／冷凍60日
※パッケージのデザインが変更になる場合がございます。

（207-03イメージ）

賞品番号 | **207-03**

〈福岡・博多華味鳥〉水たきセット

冷凍　配達日ご指定

●セット内容／水たきスープ600g×4、華味鳥切り身300g×2、華つくね200g×2、ちゃんぽん麺180g×2、柚子胡椒30g×2、博多ぽん酢220mℓ×2 ●鶏肉／国産 ●加工地／福岡県・佐賀県
●賞味期限／冷凍50日
※パッケージのデザインが変更になる場合がございます。

賞品番号 | **207-02**

〈京都・京鴨吉膳〉京鴨鍋セット（5～6人前）

冷凍　配達日ご指定

●セット内容／ロース肉スライス250g×2、モモ肉スライス50g×8、つみれ（5個入）×3、鍋だし500mℓ×2 ●鴨肉：国産 ●加工地／京都府 ●賞味期限／冷凍90日

（207-04イメージ）

賞品番号 | **207-04**

西京漬詰合せ

冷凍　配達日ご指定

●セット内容／銀だら西京漬・金目鯛西京漬・さわら西京漬・サーモン（銀さけ）西京漬各90g×3 ●銀だら／アメリカ産、金目鯛／クック諸島・ニュージーランド産、さわら／韓国産、銀さけ／チリ産（養殖）
●加工地／神奈川県 ●賞味期限／冷凍60日

（207-05イメージ）

賞品番号 | **207-05**

山陰の味 一夜干詰合せ

冷凍　配達日ご指定

●セット内容／エテカレイ・アジ開き・ノドグロ開き×各3、ハタハタ丸干し×5、白いか×2 ●エテカレイ・アジ・ノドグロ・ハタハタ・白いか／山陰沖 ●加工地／日本 ●賞味期限／冷凍40日

賞品番号 | **208-01**

〈和歌山・紀州高田果園〉紀州南高梅 セット

●セット内容／はちみつ入梅干900g（2～4L粒）塩分約7%、うす塩味しそ漬梅干900g（梅800g、しそ葉100g）2～3L粒、塩分約8% ●梅：和歌山県産 ●加工地／和歌山県

賞品番号 | **208-02**

〈和歌山・紀州高田果園〉
紀州南高梅 うす塩味しそ漬梅干

●セット内容／しそ漬梅干1.9kg（梅1.7kg、しそ葉200g）2～4L粒、塩分約8% ●梅：和歌山県産 ●加工地／和歌山県

賞品番号 | **208-03**

〈和歌山・紀州高田果園〉梅三昧セット

●セット内容／ハチミツ入梅干830g（2～4L粒）塩分約7%、しそ漬梅干330g（梅干300g、しそ葉30g）L～2L粒、塩分約18%、うす塩味しそ漬梅干330g（梅干300g、しそ葉30g）L～2L粒、塩分約8% ●梅：和歌山県産 ●加工地／和歌山県

賞品番号 | **208-04**

〈長野・こばやし〉伝承の干麺 極実（きわみ）

●セット内容／そば「極実」（乾麺）200g×10 ●加工地／長野県

賞品番号 | **208-05**

北海道産昆布詰合せ

●セット内容／羅臼昆布・利尻昆布各250g ●昆布／北海道産 ●加工地／北海道

賞品番号 | **208-06**

〈寛文五年堂〉いなにわ手綯うどん

●セット内容／いなにわ手綯うどん100g×25 ●加工地／秋田県

（208-07イメージ）

賞品番号 | **208-07**

〈長野・石井味噌〉三年味噌詰合せ

●セット内容／限定醸造三年味噌2kg（1kg×2）、三年蔵 白味噌750g×2
●加工地／長野県

（208-08イメージ）

賞品番号 | **208-08**

大分県産 花どんこ椎茸

●セット内容／原木花どんこ椎茸240g（木箱入）●花どんこ椎茸／大分県産

Variety Foods

（209-01イメージ）

（209-03イメージ）

賞品番号 | **209-01**

キッチンのお惣菜 中華セット

●セット内容／肉団子甘酢煮130g・肉焼売170g・広東風チャーハン200g×各3、海老玉150g・中華丼の具150g×各2 ●加工地／島根県
※パッケージデザインが変更になる場合がございます。

冷凍　配達日ご指定

賞品番号 | **209-02**

ビーフステーキガーリックライス

●セット内容／ビーフステーキガーリックライス200g×8 ●加工地／静岡県
※パッケージデザインが変更になる場合がございます。

冷凍　配達日ご指定

賞品番号 | **209-03**

鹿児島黒豚生餃子

●セット内容／黒豚生餃子（16g×12個）×10、たれ13g×10 ●加工地／鹿児島県
●賞味期限／冷凍30日

冷凍　配達日ご指定

（209-04イメージ）

（209-05イメージ）

（209-07イメージ）

賞品番号 | **209-04**

キッチンのお惣菜 ミートデリ

●セット内容／牛肉赤ワイン煮250g×4、牛肉と赤ワインのハヤシライスソース180g×4 ●加工地／島根県
※パッケージデザインが変更になる場合がございます。

冷凍　配達日ご指定

賞品番号 | **209-05**

千葉県勝浦産 金目鯛姿煮

●セット内容／金目鯛姿煮450g×2
●賞味期限／冷凍90日
●金目鯛／千葉県産
●加工地／千葉県

冷凍　配達日ご指定

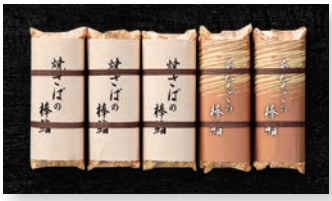

賞品番号 | **209-06**

〈大阪・活黒〉焼さば・あなごの棒鮨セット

●セット内容／焼さば棒鮨280g×3、あなご棒鮨280g×2
●加工地／奈良県
●賞味期限／冷凍30日

冷凍　配達日ご指定

賞品番号 | **209-07**

北海押し寿司詰合せ

●セット内容／ロシア産ずわい蟹押し寿司・北海道産時鮭押し寿司各350g
●加工地／北海道

冷凍　配達日ご指定

賞品番号 | **210-01**

根室産 さんま味付缶詰詰合せ

●セット内容／さんま味付190g×10 ●加工地／北海道

賞品番号 | **210-02**

アラスカ産紅鮭水煮缶詰

●セット内容／アラスカ産紅鮭水煮180g×8
●加工地／北海道

賞品番号 | **210-03**

北海道のスープセット

●セット内容／コーンスープ160g×8、パンプキンスープ・オニオンスープ各160g×6 ●加工地／北海道

（210-02イメージ）

（210-03イメージ）

（210-06イメージ）

賞品番号 | **210-04**

〈ボナミチ〉エキストラバージンオリーブオイル

●セット内容／エキストラバージンオリーブオイル（木箱入）220g×2 ●加工地／イタリア

賞品番号 | **210-05**

エキストラバージンオリーブオイル（グリーン）

●セット内容／エキストラバージンオリーブオイル（グリーン）218g×5 ●加工地／イタリア

賞品番号 | **210-06**

フルーツコンポート詰合せ

●セット内容／清水白桃360g×2、ニュービオーネ・中山金桃・マスカットオブアレキサンドリア・甘夏みかん各360g×1 ●加工地／岡山県

賞品番号 | **210-07**

寒風熟成北海道らーめん

●セット内容／麺90g×20、スープ（味噌46g×7、醤油40g×7、塩34g×6）●加工地／北海道

賞品番号 | **210-08**

十勝牛大和煮缶詰

●セット内容／十勝牛大和煮85g×8 ●加工地／北海道

賞品番号 | **210-09**

静岡有機栽培茶

●セット内容／有機静岡煎茶85g×8 ●茶葉／静岡県産 ●加工地／静岡県

（210-08イメージ）

果物は気候条件により、発送が遅れる場合がございます。また台風等の天候不順により、産地が変わる場合がございます。到着後お早めにお召し上がりください。

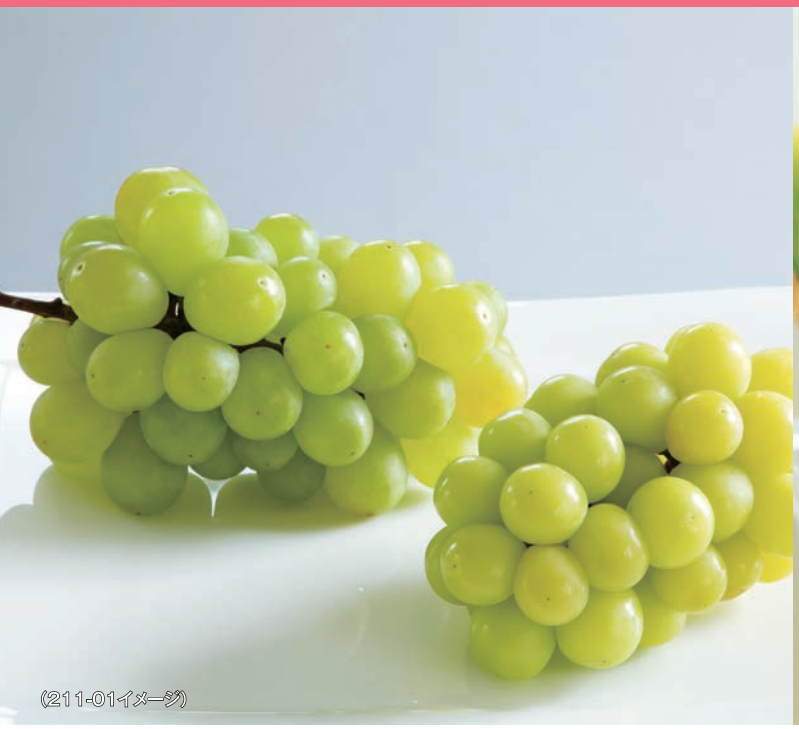
（211-01イメージ）

（211-03イメージ）

賞品番号 | **211-01**

山梨･長野県産シャインマスカット

●セット内容／シャインマスカット1.2kg（2房）●シャインマスカット／山梨県産又は、長野県産
●お申込み期間:5月1日～9月10日、
●お届け期間：8月10日～10月中旬
※配達日のご指定はご容赦ください。

冷蔵　期間限定

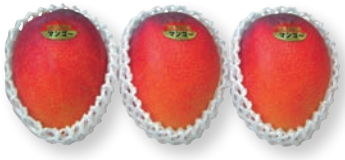

賞品番号 | **211-02**

宮古島産 アップルマンゴー

●セット内容／アップルマンゴー2kg（3～6玉）●アップルマンゴー／沖縄県宮古島産
●お申込み期間：4月1日～6月30日、
●お届け期間：6月下旬～7月下旬
※配達日のご指定はご容赦ください。

冷蔵　期間限定

賞品番号 | **211-03**

静岡県産 クラウンマスクメロン

●セット内容／クラウンマスクメロン1.2kg×2玉
●クラウンマスクメロン／静岡県産
※配達日のご指定はご容赦ください。

（211-04イメージ）

賞品番号 | **211-04**

山梨県産 水蜜桃

●セット内容／水蜜桃4kg（16玉）（木箱入）
●水蜜桃／山梨県産
●お申込み期間：4月1日～6月30日、
●お届け期間：7月上旬～8月上旬
※配達日のご指定はご容赦ください。

期間限定

（211-05イメージ）

おすすめ品

賞品番号 | **211-05**

長野県産 樹上熟成栽培サンふじ

●セット内容／サンふじ5kg（12～18玉）
●サンふじ／長野県産
●お申込み期間:8月1日～11月30日、
●お届け期間:12月上旬～12月下旬
※配達日のご指定はご容赦ください。

期間限定

（211-06イメージ）

賞品番号 | **211-06**

北海道産 夕張メロン

●セット内容／夕張メロン1.8kg×2玉
●夕張メロン／北海道産
●お申込み期間：4月1日～6月30日、
●お届け期間：7月上旬～7月下旬
※配達日のご指定はご容赦ください。

冷蔵　期間限定

（211-07イメージ）

賞品番号 | **211-07**

山梨県産 ピオーネ

●セット内容／ピオーネ2.5kg（4～6房）
●お申込み期間:5月1日～8月31日、
●お届け期間:9月中旬～9月下旬
※配達日のご指定はご容赦ください。

冷蔵　期間限定

（212-01イメージ）

おすすめ品

賞品番号 | 212-01

山形県南陽産 佐藤錦

●セット内容／佐藤錦 500g（バラ詰）
●佐藤錦／山形県産
●お申込み期間：4月1日～6月5日、
●お届け期間：6月中旬～6月下旬
※配達日のご指定はご容赦ください。

期間限定

（212-02イメージ）

賞品番号 | 212-02

〈長崎・川口農園〉長崎県産 茂木枇杷

●セット内容／茂木枇杷2kg（9房・27～36粒）（枝付き・木箱入）●茂木枇杷／長崎県産
●お申込み期間：4月1日～5月15日
●お届け期間：6月上旬～6月中旬
※天候や成育状況などによりお届け期間が変更となる場合がございます。
※配達日のご指定はご容赦ください。

期間限定

（212-03イメージ）

賞品番号 | 212-03

〈和歌山・カネ上農園〉和歌山県産 有田みかん

●セット内容／赤秀7.5kg（MまたはLサイズ）
●みかん／和歌山県有田産
●お申込み期間：8月1日～12月20日
●お届け期間：11月下旬～12月下旬
※配達日のご指定はご容赦ください。

期間限定

（212-04イメージ）

賞品番号 | 212-04

〈長野・入江フルーツ農場〉オーロラの雫

●セット内容／オーロラの雫720mℓ×4 ●加工地／長野県

（212-05イメージ）

賞品番号 | 212-05

〈長野・入江フルーツ農場〉洋梨ジュース詰合せ

●セット内容／コミスの雫・ローゼの雫・オーロラの雫各720mℓ ●加工地／長野県

（212-06イメージ）

賞品番号 | 212-06

SADAJI農法 こだわり掛川煎茶

●セット内容／静岡掛川煎茶100g×10 ●茶葉／静岡県産 ●加工地／静岡県

賞品番号 | 212-07

〈NACHA COFFEE〉オリジナル詰合せ

●セット内容／オリジナル200g×6（中挽き、粉）
●加工地／タイ

賞品番号 | 212-08

〈カフェアパショナート〉シアトルコーヒーセット

●セット内容／タターズブレンド・ロースターズカップ・モーニングパッション各200g×2（中細挽き、粉）、麻袋付 ●加工地／神奈川県

賞品番号 | **213-01**

磨き屋シンジケート ペアタンブラー

●セット内容／タンブラー2 ●サイズ／約高さ12.7×径7.2㎝、容量約400㎖ ●素材／18-8ステンレス鋼 ●日本製
※新潟県燕市の金属研磨職人が、手間と時間を掛けじっくりと磨き上げて造ったタンブラー。

DANSK

賞品番号 | **213-02**

ダンスク バブルコンフェティ ミディアムボウル4個セット

●セット内容／ボウル4 ●サイズ／約高さ7.5×径18.5㎝ ●素材／ソーダガラス ●中国製
※電子レンジ不可。手作り品の為、色・柄・サイズが異なる場合があります。

Kaze-ya style

賞品番号 | **213-03**

手塗うるし3.6みそ汁椀揃（溜）

●セット内容／みそ汁椀5 ●サイズ／約高さ7.4×径11㎝ ●素材／木粉とフェノール樹脂の成型品・漆塗（手塗うるし） ●日本製
※電子レンジ不可。伝統と歴史によって育まれた手塗うるしの椀は、使い込むほどに納得していただける一品です。流行に左右されないベーシックデザイン。

musbu

賞品番号 | **213-04**

ムスブ 小紋 カップ&ソーサー

●セット内容／カップ、ソーサー各5 ●サイズ／カップ：約高さ5.5×径8㎝、容量約200㎖、ソーサー：約高さ2×径13.5㎝ ●素材／磁器 ●日本製
※電子レンジ可。

燕三

賞品番号 | **213-05**

燕三 純銅急須&茶筒セット

●セット内容／急須、茶筒、茶さじ各1 ●サイズ／急須：約高さ8×径9.6㎝、容量約345㎖、重量約200g、茶筒：約高さ11×径9㎝、重量:約310g、茶さじ：約タテ8×ヨコ3.9㎝、重量約20g ●素材／急須：純銅、茶筒：純銅、中筒：スチール、茶さじ：純銅 ●日本製

賞品番号 | **213-06**

砥部焼 呉須唐草ボールセット

●セット内容／ボール（大）、ボール（中）各1 ●サイズ／（大）：約高さ10×径20㎝、（中）：約高さ8×径16.5㎝ ●素材／磁器 ●日本製
※電子レンジ可。手作り品の為、色・柄・サイズ等が異なる場合があります。

賞品番号 | **213-07**

砥部焼 呉須唐草飯碗揃

●セット内容／飯碗5 ●サイズ／約高さ6×径11㎝ ●素材／磁器 ●日本製
※電子レンジ可。手作り品の為、色・柄・サイズ等が異なる場合があります。

賞品番号 | **213-08**

砥部焼 呉須唐草中鉢・ソバチョコ揃

●セット内容／中鉢1、ソバチョコ5 ●サイズ／中鉢：約高さ7×径19㎝、ソバチョコ：約高さ7×径8㎝ ●素材／磁器 ●日本製
※電子レンジ可。手作り品の為、色・柄・サイズ等が異なる場合があります。

賞品番号 | **213-09**

ザクセンブルー ホームセット 15ピース

●セット内容／ボウル、パスタ皿、ベーカー各5 ●サイズ／ボウル：約高さ4.8×径16.8㎝、パスタ皿：約高さ2.3×径23.5㎝、ベーカー：約高さ4.6×幅23.7×奥行21.6㎝ ●素材／磁器 ●日本製
※電子レンジ可。色・柄の出方が一つひとつ異なる場合があります。

燕三

賞品番号 | **213-10**

燕三 ハンドル着脱式鍋（18・20㎝）セット

●セット内容／鍋18㎝、鍋20㎝、兼用フタ、着脱ハンドル各1 ●サイズ／鍋18㎝：約高さ8.3×径18㎝（持手含まない）、厚み約1.5㎜、容量約2.1ℓ、重量約640g、鍋20㎝：約高さ8.8×径20㎝（持手含まない）、厚み約1.5㎜、容量約2.8ℓ、重量約760g、兼用フタ：約高さ3.4×径22.2㎝、重量約195g、着脱ハンドル：全長約19㎝、重量約155g ●素材／鍋本体：18-0ステンレス鋼、フタ：18-8ステンレス鋼、着脱ハンドル：フェノール樹脂 ●日本製
※電磁調理器200V可。

賞品番号 | **213-11**

クックトップ 丸 浅型（24㎝）

●サイズ／約高さ11.5（フタ含む）×内径24㎝（持手含まない）、容量約2ℓ、重量約4.6kg ●素材／鋳鉄 ●日本製
※電磁調理器200V可。調理時は取手が熱くなりますので、鍋つかみ等をご使用ください。

賞品番号 | **213-12**

IH対応 オーバルスチームグリラーセット

●セット内容／スチームグリラー、ターナー各1 ●サイズ／スチームグリラー：約高さ11.4（フタ含む）×幅33×奥行25㎝（持手含まない）、厚み約7㎜、重量約2.6kg、ターナー：約タテ17.9×ヨコ22㎝、重量約95g ●素材／スチームグリラー/本体：アルミニウム合金（フッ素樹脂加工）、底部：鉄溶射加工、フタ：強化ガラス、持手：フェノール樹脂、ターナー：ステンレス鋼 ●本体：韓国製、ターナー：日本製
※電磁調理器200V可。

賞品番号 | **214-01**

肴七味 IH対応ステンレス深型鍋（24㎝）ザル付

●セット内容／本体、ザル各1 ●サイズ／本体：約高さ17.7（フタ含む）×直径24㎝（持手含まない）、厚み約0.7㎜、容量約5.8ℓ、重量約1.2kg、ザル：約高さ13×外径25㎝（持手含まない）、重量約402g ●素材／本体：ステンレス鋼、持手：メラミン樹脂、ザル：ステンレス鋼・天然木 ●日本製
※電磁調理器200V可。

賞品番号 | **214-02**

オーヴェルⅡ着脱式多機能パン（24㎝）

●セット内容／本体、着脱ハンドル各1 ●サイズ／約高さ17.4（フタ含む）×直径24㎝（持手含まない）、厚み約3.1㎜、容量約3.3ℓ、重量約1.6kg ●素材／本体：アルミニウム合金（フッ素樹脂加工・マーブルコート）、底部：ステンレス鋼、フタ：強化ガラス、着脱ハンドル：フェノール樹脂、目皿：アルミニウム合金（フッ素樹脂加工）●中国製
※電磁調理器200V可。オリジナルレシピ、目皿付。蓋に湯切り穴があるので蓋をしたまま湯切りできます。

D&S

賞品番号 | **214-03**

ディーアンドエス ディープパン&キャセロールセット

●セット内容／ディープパン、キャセロール各1 ●サイズ／ディープパン：約高さ11（フタ含む）×直径24㎝（持手含まない）、底部厚み約4㎜、重量約1.5kg、キャセロール：約高さ15.5（フタ含む）×幅23.9（持手含まない）×奥行23.9㎝、底部厚み約5.5㎜、重量約1.2kg ●素材／本体：アルミニウム合金（セラミック塗膜加工）、底部：ステンレス鋼、フタ：強化ガラス、ディープパン持手：フェノール樹脂
●中国製
※電磁調理器200V可。キャセロール：調理時は持手が熱くなりますので鍋つかみ等をご使用ください。使いやすく優れた耐久性のセラミックコーティングを施しています。耐熱性が高く、高温調理が可能。

賞品番号 | **214-04**

IH対応フライパン3点セット

●セット内容／フライパン26㎝、ディープパン24㎝、玉子焼各1 ●サイズ／フライパン26㎝：約高さ6×直径26㎝（持手含まない）、厚み約2.6㎜、重量約740g、ディープパン24㎝：約高さ7.9×直径24㎝（持手含まない）、厚み約2.6㎜、重量約700g、玉子焼：約高さ3.4×幅13×奥行18㎝（持手含まない）、厚み約2.6㎜、重量約390g ●素材／本体：アルミニウム合金（フッ素樹脂加工・ダイヤモンドコート）、底部：ステンレス鋼、持手：フェノール樹脂 ●中国製
※電磁調理器200V可。内面はダイヤモンドコート加工なので耐久性に優れ、お手入れも簡単です。

賞品番号 | **214-05**

ちゃんこ鍋28㎝（蒸し器付）

●サイズ／約高さ15.6（フタ含む）×直径33㎝（持手含まない）、厚み約0.8㎜、容量約5.9ℓ、重量約970g ●素材／ステンレス鋼 ●日本製
※電磁調理器200V可。調理時は持手が熱くなりますので鍋つかみ等をご使用ください。内径約28㎝。ふきこぼれしにくい設計です。もちろんIH200Vにも効率よくお使いいただけます。蒸し器は、お鍋のサイズに合わせて大きさが変えられます。

賞品番号 | **214-06**

肴七味 ステンレス製卓上鍋セット

●セット内容／本体、お玉、ボール、目皿各1 ●サイズ／本体：約高さ13.5（フタ含む）×内径約24㎝（持手含まない）、厚み約1㎜、容量約3ℓ、重量約800g、お玉：全長約23.3㎝、ボール：約高さ4.5×径20㎝、重量約570g、目皿：約高さ3.5×径21.7㎝、重量約160g ●素材／本体：ステンレス鋼、お玉：アルミニウム、ボール：磁器、目皿：ステンレス鋼 ●日本製 ※卓上鍋：電磁調理器200V可。調理時は持手が熱くなりますので、鍋つかみ等をご使用ください。

ZOJIRUSHI

賞品番号 | **214-07**

象印 電気フライヤー

●サイズ／約高さ18×幅30×奥行17㎝、容量約1ℓ、重量約2.1kg、コード約1.9m ●素材／印刷鋼板 ●中国製
※電源/100V-1000W。160℃～200℃の油温調節機能。お手入れらくらくのフッ素樹脂加工内容器。引っ掛けてもすぐ本体からはずれるマグネットプラグ。

ZOJIRUSHI

賞品番号 | **214-08**

象印 オーブントースター

●サイズ／約高さ23.5×幅40×奥行28㎝、重量約3.7kg、コード約1.2m ●素材／塗装鋼板 ●中国製
※電源/100V-1000W。上下遠赤外線ヒーター。80℃～高温250℃の温度調節機能。はずせるとびら、はずせる焼き網、スライド式くず受け皿、15分タイマー。

賞品番号 | **214-09**

着脱式角型プレート 3枚セット（ツール付）

●セット内容／本体、たこ焼きプレート、平プレート、波型プレート、油引き、たこ焼きピック、シリコーン刷毛 ●サイズ／本体（プレートセット時）：約高さ8×幅33×奥行25.5㎝、重量約1.8kg、コード約1.4m、油引き：全長約10.5㎝、たこ焼きピック：全長約18.5㎝、シリコーン刷毛：全長約20.5㎝ ●素材／本体：ポリプロピレン、プレート：アルミニウム合金（フッ素樹脂加工）、油引き：ステンレス鋼・綿、たこ焼きピック：ポリスチレン・ポリプロピレン、シリコーン刷毛：ポリプロピレン・シリコーン樹脂 ●中国製（油引き・たこ焼きピック：日本製）
※電源/100V-800W。

賞品番号 | **214-10**

ステンレスポット

●サイズ／約高さ19.8（フタ含む）×直径14.5㎝（持手含まない）、厚み約0.7㎜、容量約1.5ℓ、重量約600g ●素材／本体：18-8ステンレス鋼、底面：18-0ステンレス鋼 ●日本製
※電磁調理器200V可。調理時は持手が熱くなりますので鍋つかみ等をご使用ください。

Russell Hobbs

賞品番号 | **214-11**

ラッセルホブス 5カップコーヒーメーカー&コーヒーグラインダーセット

●セット内容／コーヒーメーカー、グラインダー各1 ●サイズ／コーヒーメーカー：約高さ26.5×幅17×奥行21㎝、容量約750mℓ、重量約1.2kg、コード約1m、グラインダー：約高さ21.5×幅12.5×奥行12.5㎝、重量約1.1kg、コード約1.3m ●素材／コーヒーメーカー：ポリプロピレン、ステンレス鋼、ガラス、グラインダー：AS樹脂、ステンレス鋼 ●中国製
※コーヒーメーカー：電源/100V-750W、グラインダー：電源/100V-150W。挽き立てのコーヒーを楽しめるセット。コーヒーメーカーは、2～5杯分抽出可能。タイマー機能付なので飲みたい時間にセットしておけます。パーマネントフィルター付属（ペーパーフィルター対応可）。コーヒーグラインダーは、指一本でスイッチを押すだけの簡単操作。グラインディングボウルは、取り外し可能。掃除用ブラシ付属。

Russell Hobbs

賞品番号 | **214-12**

ラッセルホブス カフェケトル（シルバー）

●サイズ／約高さ21.5×幅25×奥行14㎝（電源台含む）、容量約800mℓ、重量約890g（電源台含む）、コード約1.3m ●素材／ステンレス鋼・ポリプロピレン ●中国製
※電源/100V-1250W。カップ1杯分なら約60秒で沸騰。注ぐ湯量が調整しやすい細長い注ぎ口はコーヒーのドリップに便利です。オートオフ機能、空焚き防止機能付。

Russell Hobbs

賞品番号 | **214-13**

ラッセルホブス カフェケトル（マットブラック）

●サイズ／約高さ21.5×幅25×奥行14㎝（電源台含む）、容量約800mℓ、重量約890g（電源台含む）、コード約1.3m ●素材／ステンレス鋼・ポリプロピレン ●中国製
※電源/100V-1250W。カップ1杯分なら約60秒で沸騰。注ぐ湯量が調整しやすい細長い注ぎ口はコーヒーのドリップに便利です。オートオフ機能、空焚き防止機能付。

ZOJIRUSHI

賞品番号 | **214-14**

象印 マイコン温泉たまご器

●サイズ／約高さ23.5×幅21.5×奥行20㎝、重量約900g、コード約1m ●素材／ポリプロピレン ●中国製
※電源/100V-300W。「温泉たまご」「半熟たまご」「固ゆでたまご」が調理できます。一度に1～6個までゆでることができます。

賞品番号 | **215-01**

ウィルトン織ペルシャン柄カーペット（ベージュ）

●サイズ／約タテ130×ヨコ200㎝ ●素材／ポリプロピレン100% ●エジプト製
※ペルシャン柄のカーペットがお部屋をお洒落に演出します。

賞品番号 | **215-02**

スリムワゴン4段（ホワイト）

●サイズ／約高さ85×幅56×奥行25㎝、重量約7.5kg ●素材／天然木（ラバーウッド材）・タイル ●ベトナム製
※総耐荷重約10kg、お客様組立品。キッチンのデッドスペースに収納できるスリムタイプのキッチンワゴン。キャスター付きなので移動ができます。棚は可動棚です。

賞品番号 | **215-03**

マーブルトップ4Dスリムカート（キッチンタオル付）

●セット内容／スリムカート、キッチンタオル各1 ●サイズ／スリムカート：約高さ93×幅23.5×奥行37㎝、重量約7.6kg、キッチンタオル：約タテ33×ヨコ28㎝ ●素材／スリムカート：スチール、大理石、キッチンタオル：綿100% ●スリムカート：台湾製、キッチンタオル：日本製
※総耐荷重約20kg、簡易組立。引出サイズ上3段：約高さ14×幅14×奥行28.5㎝、引出サイズ下1段：約高さ29×幅14×奥行28.5㎝。キッチンタオル付。

賞品番号 | **215-04**

ウェザーマスター気象計

●サイズ／約高さ42.2×幅14.2×奥行4㎝、重量約850g ●素材／天然木 ●日本製
※温度計・湿度計・気圧計を備えた気象計。

賞品番号 | **215-05**

ウォールナット電波時計

●サイズ／約高さ29×幅29×奥行4.5㎝、重量約950g ●素材／ウォールナット材・ガラス・MDF（繊維板）●日本製（ムーブメント：中国製）
※電源/単3乾電池×1付属（モニター用）。壁掛式。天然木を使用している為、木目の出方が一つひとつ異なります。

TWINBIRD

賞品番号 | **215-06**

ツインバード 超音波洗浄器

●サイズ／約高さ12×幅20.5×奥行12㎝、重量約830g、コード約1.5m ●素材／ABS樹脂 ●中国製
※電源/100V-26W。約3分間オートオフタイマー。洗浄槽容積約330㎖（MAXライン）。時計やブレスレット等を固定できるホルダー付。

TWINBIRD

賞品番号 | **215-07**

ツインバード さしこむだけのふとん乾燥機アロマドライ

●サイズ／約高さ29×幅33.5×奥行14㎝、重量約2.9kg、コード約2m ●素材／ABS樹脂・ポリプロピレン・ステンレス鋼 ●中国製
※電源/100V-550W。タイマー約120分。
※アロマオイルは付属しません。

賞品番号 | **215-08**

スタンド式アイロン台

●サイズ／約高さ25～78×幅90×奥行37㎝ ●素材／表面布：綿（アルミコーティング）、天板・脚部：スチール（粉体塗装）、クッション材：ポリエステル、ボタンプレスゾーン：ポリウレタンフォーム、置台：スチール（クロムメッキ）、キャップ：ポリエチレン ●中国製

賞品番号 | **215-09**

コートハンガー ワイド

●サイズ／約高さ163×幅61×奥行45㎝、重量約3.8kg ●素材／本体：スチール（粉体塗装）、バー：天然木（ラッカー塗装）●中国製
※耐荷重/上部バー：約4kg、中部バー：約3kg。お客様組立品。

賞品番号 | **215-10**

配達日ご指定

パキラ7号鉢

●サイズ／約高さ80㎝、鉢サイズ：約径21㎝ ●日本製
※パキラの形状は一つひとつ異なります。バスケットのデザインが変わる場合がございます。

賞品番号 | **215-11**

胡蝶蘭ホワイト（造花）

●サイズ／約高さ60㎝、鉢サイズ：約径18㎝
●本体：中国製、鉢：日本製、加工・組立：日本
※造花の胡蝶蘭になります。

賞品番号 | **215-12**

アルデシア（造花）

●サイズ／約高さ90㎝、鉢サイズ：約径18.5㎝
●本体：中国製、鉢：日本製、加工・組立：日本
※造花の観葉植物になります。

賞品番号 | **215-13**

舞花（造花）

●サイズ／約高さ50㎝、鉢サイズ：幅12×奥行12㎝
●本体・鉢：中国製、加工・組立：日本
※造花のアレンジメントフラワーになります。

DBK

賞品番号 | 216-01

DBK スチーム&ドライアイロン

●サイズ／約高さ14.5×幅12.5×奥行24㎝、重量約1.5kg、コード約1.8m ●素材／本体：スチール（クロームメッキ）、底部：フッ素樹脂加工 ●中国製
※電源/100V-950W。スチーム&ドライ兼用式。

TWINBIRD

賞品番号 | 216-02

ツインバード パワーハンディークリーナー ハンディージェットサイクロン

●サイズ／約高さ23×幅16×奥行39.5㎝、重量約1.9kg、コード約6m ●素材／ABS樹脂・ポリプロピレン・塩化ビニル樹脂 ●中国製
※電源/100V-650W。集じん容量約0.7ℓ。吸込仕事率180W。自動車掃除に最適なアタッチメントを豊富に付属。ダストケース全体が外せ、丸洗いできる構造。柔らか伸縮すき間ノズルで狭いすき間の汚れもとれます。

TWINBIRD

賞品番号 | 216-03

ツインバード 空気清浄機 ファンディファインヘパ

●サイズ／約高さ43×幅41×奥行14㎝、重量約4kg、コード約2m ●素材／本体：ポリスチレン、フロントカバー：ABS樹脂 ●中国製
※電源/100V-49W。HEPAフィルター採用&12畳対応（目安）。タバコの臭いやペットなどに便利な脱臭フィルター。静音・標準・強の3段階切替モード。便利な3時間タイマー付。

TWINBIRD

賞品番号 | 216-04

ツインバード ハンディーイオンスチーマー

●サイズ／約高さ12×幅35.5×奥行10㎝（スタンドセット時）、重量約900g、コード約2.5m ●素材／本体：ポリカーボネート・熱可塑性エラストマー、タンク：ポリプロピレン、スチーム噴出口：ステンレス鋼、スタンド・計量カップ：ポリプロピレン ●中国製
※電源/100V−600W。タンク容量（約）：100㎖、定格時間：20分。電動ポンプ内蔵でスイッチを押すだけで連続スチーム。テカリや静電気、防虫剤やタバコ臭対策にもお勧め。着脱式衣類ブラシ、スタンド、計量カップ付。

audio-technica

賞品番号 | 216-05

オーディオテクニカ ダイナミックヘッドホン

●サイズ／約高さ23×幅20.5×奥行9㎝、重量約270g、コード約3m ●素材／ABS樹脂・アルミニウム ●台湾製

CASIO

賞品番号 | 216-06

カシオ 電子辞書（50音配列キー）

●サイズ／約タテ8.6×ヨコ13.5×厚み1.3㎝（閉時）、重量約110g ●素材／ABS樹脂 ●中国製
※電源/ボタン電池×2（付属）。国語・英和・和英・カタカナ語・漢字辞典に手紙の文例事典も収録。

BRIDGESTONE

賞品番号 | 216-07

ブリヂストン 高通気低反発枕

●サイズ／約タテ30×ヨコ50×厚み7～10㎝、重量約640g ●素材／側地：（パイル部）綿100%、（基布部）ポリエステル100%、詰物：高通気低反発ウレタンフォーム ●日本製（側地：中国製）
※サイズ表示の"厚み"は中材の状態により、実寸が異なる場合がございます。目安としてご利用ください。

BRIDGESTONE

賞品番号 | 216-08

ブリヂストン エンジェルピロー

●サイズ／約タテ30×ヨコ50×厚み7～10㎝、重量約700g ●素材／側地：ポリエステル100%、詰物：高通気低反発ウレタンフォーム ●日本製
※サイズ表示の"厚み"は中材の状態により、実寸が異なる場合がございます。目安としてご利用ください。

賞品番号 | 216-09

カラー綿毛布（シルク混）

●サイズ／約タテ200×ヨコ140cm、重量約1.1kg ●素材／ヨコ糸：綿85%・シルク15%、タテ糸：ポリエステル100% ●日本製

TOYOBO 東洋紡ユニプロダクツ株式会社

賞品番号 | 216-10

ひんやり敷パット&キルトケット

●セット内容／キルトケット、敷パット各1 ●サイズ／キルトケット：約タテ190×ヨコ140㎝、重量約1kg（詰物約500g）、敷パット：約タテ205×ヨコ100㎝、重量約650g ●素材／キルトケット・側地：（表）ポリエステル80%・綿20%、（裏・衿）ナイロン67%・ポリエステル33%（コールドアイス®+N生地使用）、詰物：ポリエステル100%、敷パット・側地：（表）ナイロン67%・ポリエステル33%（コールドアイス®+N生地使用）、（裏）ポリエステル80%・綿20%、詰物：ポリエステル100% ●中国製
※『コールドアイス®+N』は使用時にひんやり感が得られる素材です。一般繊維と比べ接触面積の大きい糸構造を持っているので、肌に触れた時に熱の移動がなされ、ひんやりとした肌ざわりを感じられます。敷パットは便利な四隅ゴム付。

おすすめ品

TOYOBO 東洋紡ユニプロダクツ株式会社

賞品番号 | 216-11

カービング敷パット

●サイズ／約タテ205×ヨコ100㎝、重量約1.6kg ●素材／側地・詰物：ポリエステル100% ●中国製
※柄に合わせて手彫りでカットした、「カービング加工」による凹凸のある模様。便利な四隅ゴム付。

賞品番号 | 216-12

ヘリンボン・ウールミックス コットンブランケット

●サイズ／約タテ200×ヨコ140㎝、重量約1.25kg ●素材／ヨコ糸：綿85%・毛15%、タテ糸：ポリエステル100% ●日本製

（折畳時）

（展開時）

BRIDGESTONE

賞品番号 | 216-13

ブリヂストン 五つ折り バランスマットレス

●サイズ／約タテ200×ヨコ97×厚み4㎝、重量約2.4kg（詰物1.6kg）●素材／側地：ポリエステル65%・綿35%、詰物：ウレタンフォーム ●日本製（側地：中国製）
※体圧のかかりやすい腰の部分を硬めにする事でラクな寝姿勢を保てるようにしました。

賞品番号 | **217-01**

ネージュクレア
スタースノークリスタルペンダント

●サイズ／トップ：約タテ18×ヨコ8×厚み5㎜、チェーン：全長約45㎝、重量約2.6g ●素材／トップ:キュービックジルコニア・シルバー925（ロジウムメッキ・ニッケル含む）、チェーン：シルバー925（ロジウムメッキ・ニッケル含む） ●中国製

賞品番号 | **217-02**

クリオブルー クリスタルパールペンダント

●サイズ／トップ：直径約12㎜玉、チェーン：全長約44㎝（アジャスター約4㎝含む）、重量約6.7g ●素材／トップ:クリスタルパール（人工真珠）、チェーン:シルバー925 ●イタリア製

賞品番号 | **217-03**

あこや真珠 5ミリ玉5連ネックレス

●サイズ／トップ：直径約5㎜玉、チェーン：全長約46㎝（フリーアジャスター）、重量約3g ●素材／玉部分：あこや真珠、留具：シルバー925、チェーン：シルバー925 ●日本製

賞品番号 | **217-04**

あこや真珠 8ミリ玉ペンダント

●サイズ／トップ：約タテ20×ヨコ8㎜、玉部分：直径約8㎜玉、チェーン：全長約40㎝、重量約3g ●素材／トップ：あこや真珠・シルバー925、チェーン：シルバー925 ●日本製
※トップ着脱可

賞品番号 | **217-05**

淡水パール 2連ネックレス

●サイズ／直径約5.5～6㎜玉、全長約55㎝、65㎝（アジャスター約5㎝含む）、重量約40g ●素材／玉部分：淡水養殖真珠（ホワイト系・ライス型）、チェーン：銅、留具：真鍮（銀色メッキ） ●中国製

賞品番号 | **217-06**

パールペンダント（スイング）

●サイズ／トップ：約タテ20×ヨコ6×厚み6㎜、チェーン：全長約42㎝（アジャスター約3㎝含む）、重量約4.2g ●素材／シルバー925（ロジウムメッキ）・あこや真珠（直径約6㎜玉） ●日本製

賞品番号 | **217-07**

クリオブルー ハート･魚のペンダント

●サイズ／トップ：約タテ22×ヨコ10×厚み1㎜、チェーン：全長約40.5㎝（アジャスター約2㎝含む）、重量約2.3g ●素材／トップ・チェーン：シルバー925 ●イタリア製

賞品番号 | **217-08**（ブラック）
賞品番号 | **217-09**（ホワイト）

ヴァレンティノ・ルゥディ
レディースウオッチ

●サイズ／約径2.8×厚み0.9㎝、手首回り約15～20㎝ ●素材／本体：真鍮（パラジウムメッキ） ベルト：ステンレス鋼 ●中国製（ムーブメント：日本製）
※日常生活用防水。お届け時はモニター用（試用）電池を使用しております。手首回り調節可。調節はお客様ご自身にてお願いいたします。

217-08　217-09

賞品番号 | **217-10**（ブラック）
賞品番号 | **217-11**（ホワイト）

ヴァレンティノ・ルゥディ
メンズウオッチ

●サイズ／約径3.5×厚み0.9㎝、手首回り約16～21㎝ ●素材／本体：真鍮（パラジウムメッキ）、ベルト：ステンレス鋼 ●中国製（ムーブメント：日本製）
※日常生活用防水。お届け時はモニター用（試用）電池を使用しております。手首回り調節可。調節はお客様ご自身にてお願いいたします。

217-10　217-11

COGU

賞品番号 | **218-01**

コグ
婦人用型押し長財布

●サイズ／約タテ10.5×ヨコ19×厚み3㎝ ●素材／本体：合成皮革（型押し）、内側：ポリエステル ●中国製
※開口部：ホック式、内部：札入2・ファスナー式小銭入（仕切り）・カード入20・オープンポケット3。

KANSAI SELECTION

賞品番号 | **218-02**

カンサイセレクション
婦人用型押し長財布（ブラック）

●サイズ／約タテ9.5×ヨコ18.6×厚み3.2㎝ ●素材／本体：牛革、内側：牛床革（スプリットレザー） ●中国製
※開口部：ホック式、外部：オープンポケット1、内部：札入1・ファスナー式小銭入（仕切り付）・カード入4・オープンポケット4。

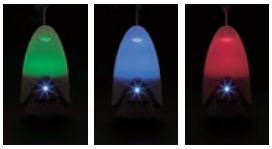

賞品番号 | **218-03**

アロマディフューザー（オイル付）

●セット内容／アロマディフューザー、アロマオイル（ラベンダー・ペパーミント・グレープフルーツ・ティートゥリー）各1 ●サイズ／アロマディフューザー：約高さ14×幅7.5×奥行7㎝、重量約150g、アロマオイル（ラベンダー・ペパーミント・グレープフルーツ・ティートゥリー）：容量約10㎖ ●素材／アロマディフューザー：ABS樹脂 ●アロマディフューザー：中国製、アロマオイル/原料：（ラベンダー）ブルガリア製、（ペパーミント）フランス製、（グレープフルーツ）アルゼンチン製、（ティートゥリー）オーストラリア製、充填：日本
※電源/2電源対応/100V（家庭用電源）・パソコンUSB電源出力5V、消費電力3W、タンク容量：約40㎖。ボタンを押すと色が変化します。

賞品番号 | **218-04**

富士艶 木棒手開き長傘

●サイズ／全長約90㎝、親骨約60㎝×8本、重量約370g ●素材／生地：ポリエステル100%、シャフト・持手：天然木 ●日本製
※雨傘。

賞品番号 | **218-05**

ウール大判ストール

●サイズ／約タテ60×ヨコ190㎝（フリンジ含む）
●素材／毛100% ●中国製

賞品番号 | **218-06**

ツーカラーウールマフラー

●サイズ／約タテ30×ヨコ160㎝（フリンジ含む）
●素材／毛100% ●日本製

長傘

丸ミニ傘

柄拡大

賞品番号 | **218-07**

クリショオン・サイモン
晴雨兼用丸ミニ傘&長傘セット

●セット内容／丸ミニ傘、長傘各1 ●サイズ／丸ミニ傘：全長約56㎝（使用時）・全長約25㎝（折りたたみ時）、親骨約55㎝×6本、重量約190g、長傘：全長約89㎝、親骨約60㎝×8本、重量約400g ●素材／丸ミニ傘/生地：ポリエステル、シャフト：アルミニウム、持手：ポリプロピレン、長傘/生地：ポリエステル、シャフト：スチール、持手：ポリプロピレン ●中国製
※手開き式、晴雨兼用（UV紫外線カット・撥水加工）。長傘ケース付。

TAKEO NISHIDA

賞品番号 | **219-01**

タケオニシダ メンズベルト バックルタイプ（ブラック）

●サイズ／約幅3㎝、最大ウエスト約95㎝ ●素材／表：山羊革（ゴート）、裏：牛革 ●日本製
※長さ調節可。

TAKEO NISHIDA

賞品番号 | **219-02**

タケオニシダ コンパクト財布（ブラック）

●サイズ／約タテ9.6×ヨコ11.6×厚み1.8㎝ ●素材／本体：鹿革（ディア）、内側：牛革 ●日本製
※開口部：ファスナー式、内部：2室・カード入4・オープンポケット3。

KANSAI SELECTION

賞品番号 | **219-03**

カンサイセレクション 婦人用型押し長財布

●サイズ／約タテ9.5×ヨコ18.6×厚み3.2㎝ ●素材／本体：牛革、内側：牛床革（スプリットレザー） ●中国製
※開口部：ホック式、外部：オープンポケット1、内部：札入1・ファスナー式小銭入（仕切り付）・カード入4・オープンポケット4。

賞品番号 | **219-04**

手塗りオイルレザー 札入れ

●サイズ／約タテ9×ヨコ10.5×厚み1㎝ ●素材／牛革 ●日本製
※内部：札入1・カード入6・オープンポケット2。手作業のため色ムラや革本来の血筋などがあることがございます。

H·L

賞品番号 | **219-05**

アッシュ・エル メンズカジュアルショルダーバッグ

●サイズ／約高さ25×幅37×マチ9㎝、重量約770g ●素材／本体：綿・合成皮革、ショルダーベルト：綿 ●中国製
※開口部：被せマグネット式、外部：ファスナーポケット2、内部：オープンポケット2・ファスナーポケット1、ショルダーベルト着脱不可（長さ調節可）。

賞品番号 | **219-06**

ボストンバッグ（ブラウン）

●サイズ／約高さ29×幅42×マチ22㎝、重量約960g ●素材／合成皮革 ●日本製
※開口部：ファスナー式、外部：オープンポケット1、内部：オープンポケット3、ショルダーベルト付（着脱可・長さ調節可）。

COGU

賞品番号 | **219-07**

コグ バイカラー 2WAY トートバッグ

●サイズ／約高さ30×幅43×マチ11.5㎝、重量約700g ●素材／合成皮革・牛革 ●中国製
※開口部：ファスナー式、外部：ファスナーポケット1、内部：オープンポケット2・ファスナーポケット1、ショルダーベルト付（着脱可・長さ調節可）。

beluga

賞品番号 | **219-08**

ベルーガ 手提げボストンバッグ

●サイズ／約高さ23×幅34×マチ12㎝、重量約660g ●素材／合成皮革 ●中国製
※開口部：被せマグネット式、内部：オープンポケット2・ファスナーポケット1・仕切りファスナーポケット1。

TESCOM

賞品番号 | **219-09**

テスコム マイナスイオン2WAYブラシヘアーアイロン

●サイズ／約高さ29.5×幅5.7×奥行5.2㎝、重量約345g、コード約1.7m ●素材／飽和ポリエステル樹脂・ポリカーボネート・PPS樹脂 ●中国製
※電源/100V-340W。

VICKS

賞品番号 | **219-10**

ヴィックス お星さまの加湿器

●サイズ／約高さ31.6×幅25.8×奥行26.1㎝、重量約2.4kg、コード約1.8m ●素材／ABS樹脂 ●中国製
※電源/100V-32W。タンク容量/4.0ℓ、適用床面積/5～8畳。

FAGOTTO

賞品番号 | 220-01

ファゴット
ビジネスバッグ（ネイビー）

●サイズ／約高さ30×幅40×マチ9㎝、重量約410g
●素材／本体：ナイロン、持手：合成皮革 ●中国製
※A4ファイルサイズ対応。開口部：マグネット式、内部：ファスナーポケット1、ホック付ポケット1（内：オープンポケット2）、外部：ファスナーポケット1。ショルダーベルト付（着脱可・長さ調節可）。

d. dawn on deck DUNLOP SPORTS ENTERPRISES

賞品番号 | 220-03

ドーン・オン・デック
デイパック（ブラック）

●サイズ／約高さ49×幅31×マチ19㎝、重量約700g ●素材／本体：ナイロン、持手：ナイロン・ポリエステル ●中国製
※開口部：ファスナー式、外部：ファスナーポケット2・メッシュオープンポケット2、内部：オープンポケット1。チェストベルト付。

McGREGOR NEW YORK

賞品番号 | 220-02

マックレガー
多機能ビジネスバッグ（ブラック）

●サイズ／約高さ33×幅43×マチ13㎝、重量約1.2kg ●素材／ポリエステル ●中国製
※A4ファイルサイズ対応。開口部：ファスナー式、外部：ファスナーポケット3（内部：オープンポケット2・カード入3・ペン差し2）・面ファスナー式キャリーバー取付用スリーブ1、内部①：小型モバイルケース1（取外し可）、内部②：仕切り1、ショルダーベルト付（着脱可・長さ調節可）。ノートパソコンを収納できるバッグです（小型モバイルケースサイズ：約高さ28×幅34×マチ5㎝）。

HIROKO KOSHINO HOMME

賞品番号 | 220-04

ヒロココシノオム
ボディバッグ（ダークブラウン）

●サイズ／約高さ31×幅18×マチ9㎝、重量約340g
●素材／本体：合成皮革、ショルダーベルト：ポリプロピレン ●中国製またはベトナム製
※開口部：ファスナー式、外部：ファスナーポケット1、内部：オープンポケット1、ショルダーベルト着脱不可（長さ調節可）。肩掛けショルダーは右肩左肩の両方に対応しています。

Healthy Goods

TWINBIRD

賞品番号 | 220-05

ツインバード パーソナル加湿空気清浄機

●サイズ／約高さ29×幅33×奥行15㎝、重量約2.9kg、コード約1.8m ●素材／ABS樹脂、ポリプロピレン ●日本製
※電源/100V-32W。消費電力/強32/28W・弱14/12W（50/60Hz）。適応畳数：適用床面積2～3畳（約5平方メートル）・加湿機能：木造和室2.5畳、プレハブ洋室4畳。

OMRON

賞品番号 | 220-06

オムロン 音波式電動歯ブラシ

●サイズ／約高さ19.5×幅1.9×奥行1.9㎝、重量約46g、コード約1.2m
●素材／ABS樹脂 ●中国製
※電源/100V-1W、充電式。タテ・ヨコの振動を使い分ける立体微振動「マルチアクション」が歯垢を効果的に除去。クリーンモード：約25, 500回/分の高速音波振動。1回10時間の満充電で約7日間使用可能（1日2分×2回）。メーカー都合により生産国が変更になる場合がございます。

Panasonic

賞品番号 | 220-07

パナソニック メンズシェーバー

●サイズ／約高さ16×幅6.5×奥行4.7㎝、重量約165g、コード約1.8m
●素材／ABS樹脂 ●中国製
※電源/100V-7W。

TANITA

賞品番号 | 220-08

タニタ
活動量計カロリズム エキスパートプラス

●サイズ／約タテ4×ヨコ8.8×厚み1.5㎝、重量約45g ●素材／ABS樹脂、ポリカーボネート、アルミニウム ●日本製
※電源/ボタン電池×2付属（モニター用）。行動を「走り」「歩き」「生活」「安静」の4つに自動で分類。行動別に消費カロリーや活動時間、脂肪燃焼量などを分析・表示します。使用シーンごとの便利な機能・気になる活動の間だけの消費カロリーや歩数、距離を測れる「スプリット機能」を搭載。マラソンやゴルフ、登山などの活動の時間だけのデータが測れます。

SOLADEY

賞品番号 | 220-09

ソラデー N4 4色セット

●セット内容／歯ブラシ4 ●サイズ／全長約18.6㎝、重量約19g ●素材／ブラシ部/アクリル樹脂、ナイロン、本体/ABS樹脂、アクリル樹脂、酸化チタン、シリコーンゴム ●日本製
※光触媒＋ソーラーパネル搭載。電動歯ブラシではありません。

賞品番号 | 220-10

アロマ超音波式加湿器 Ms.ミスト

●サイズ／約高さ32×幅16×奥行17㎝、重量約1kg、コード約1.5m ●素材／ABS樹脂・ポリプロピレン ●中国製
※電源/100V-30W。大容量2.5ℓタンクにお好きな香りを楽しめるアロマトレーとミネラルカートリッジを標準装備した超音波式加湿器。推奨床面積：木造和室5畳、プレハブ洋室8畳。付属品：アロマパッド5、エアーフィルター3、ミネラルカートリッジ1。

黒毛和牛

鹿児島県産黒毛和牛

［鹿児島県産］

南国の温暖な気候と緑豊かな大自然を流れる水、豊富な牧草…と、恵まれた環境の中で育てられた鹿児島県産黒毛和牛。鹿児島県は全国有数の黒毛和牛の生産県です。産地としての経験が生み出す、程よい脂質の旨味、赤身の柔らかさを是非、ご賞味ください。

（221-01 イメージ）

おすすめ品

賞品番号 | 221-01
鹿児島県産黒毛和牛 すき焼き用
●セット内容／肩肉350g
●牛肉／鹿児島県産
●賞味期限／冷凍30日
冷凍　配達日ご指定

賞品番号 | 221-02
鹿児島県産黒毛和牛
しゃぶしゃぶ用
●セット内容／肩肉350g
●牛肉／鹿児島県産
●賞味期限／冷凍30日
冷凍　配達日ご指定

賞品番号 | 221-03
鹿児島県産黒毛和牛 焼肉用
●セット内容／肩肉350g
●牛肉／鹿児島県産
●賞味期限／冷凍30日
冷凍　配達日ご指定

賞品番号 | 221-04
近江牛 すき焼き用
●セット内容／モモ肉270g
●牛肉／滋賀県産
●賞味期限／冷凍20日
冷凍　配達日ご指定

賞品番号 | 221-05
近江牛 しゃぶしゃぶ用
●セット内容／モモ肉270g
●牛肉／滋賀県産
●賞味期限／冷凍20日
冷凍　配達日ご指定

賞品番号 | 221-06
山形県産黒毛和牛
ステーキ用
●セット内容／モモ肉90g×3 ●牛肉／山形県産
●賞味期限／冷凍30日
冷凍　配達日ご指定

近江牛

滋賀県の伝統あるブランド牛「近江牛」。
30ヶ月を目安に(通常は24ヶ月以上）肥育した未経産の雌牛のみにこだわりました。
風味際立つ近江牛をお楽しみください。

（221-05 イメージ）

山形県産黒毛和牛

山形県の和牛飼育の歴史は古く百有余年の伝統があり、きめ細かく、品質が良いことで知られています。
山形の風土と伝統で育まれる「山形県産黒毛和牛」の柔らかくまろやかな食感をお楽しみください。

（221-06 イメージ）

（222-01 イメージ）

（222-03 イメージ）

賞品番号 | **222-01**

鹿児島県産黒毛和牛・黒豚 ロールステーキ

●セット内容／黒毛和牛ロールステーキ90g×3、黒豚ロールステーキ100g×3 ●牛肉・豚肉／鹿児島県産 ●加工地／鹿児島県
●賞味期限／冷凍30日

冷凍　配達日ご指定

賞品番号 | **222-02**

鹿児島県産 黒豚ハンバーグと 黒豚ミンチカツ詰合せ

●セット内容／黒豚ミニハンバーグ・黒豚ミンチカツ各80g×7 ●加工地／鹿児島県
●賞味期間／冷凍30日

冷凍　配達日ご指定

賞品番号 | **222-03**

鹿児島県産黒豚生姜焼用たれ漬

●セット内容／生姜焼スライスたれ漬100g×8 ●豚肉／鹿児島県産
●加工地／鹿児島県
●賞味期限／冷凍30日

冷凍　配達日ご指定

（222-04 イメージ）

（222-05 イメージ）

（222-06 イメージ）

賞品番号 | **222-04**

〈東京・キッチンハンズ〉 ビーフシチュー・ハンバーグ

●セット内容／ビーフシチュー230g×2、ソースハンバーグ170g×4 ●加工地／東京都

冷凍　配達日ご指定

賞品番号 | **222-05**

〈東京・キッチンハンズ〉 牛めし

●セット内容／牛めしの具140g×8 ●加工地／東京都

冷凍　配達日ご指定

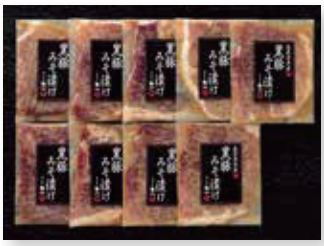

賞品番号 | **222-06**

鹿児島県産黒豚 モモ味噌漬

●セット内容／モモ味噌漬80g×9
●豚肉／鹿児島県産
●加工地／鹿児島県
●賞味期限／冷凍30日

冷凍　配達日ご指定

賞品番号 | **222-07**

鹿児島県産黒豚 しゃぶしゃぶ用セット

●セット内容／黒豚モモ肉200g、黒豚肩ロース肉・黒豚バラ肉各150g、ゆずポン酢・ごまだれ各50g×2
●豚肉／鹿児島県産 ●賞味期限／冷凍30日

冷凍　配達日ご指定

ハム・ソーセージ

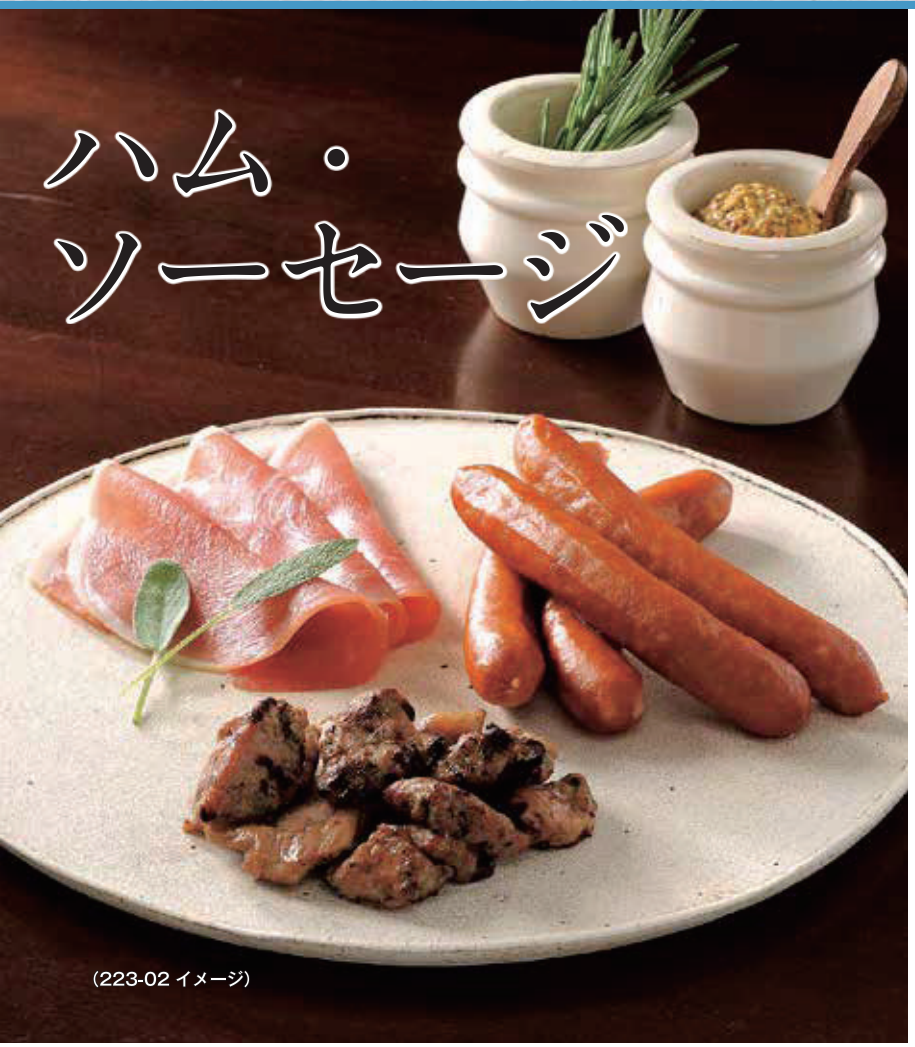

（223-02 イメージ）

賞品番号 | **223-01**

〈鹿児島・牛一〉鹿児島県産黒豚ソーセージ・ベーコン詰合せ

●セット内容／チョリソー・ウィンナー・粗挽きウィンナー各110g×2、ベーコン90g×1 ●加工地／山形県 ●賞味期限／冷凍30日

冷凍　配達日ご指定

賞品番号 | **223-02**

〈鹿児島・ナンチク〉鹿児島黒豚ハム詰合せ

●セット内容／黒豚炭火焼豚220g、黒豚炭焼コロコロ・黒豚荒挽きウインナー各120g、黒豚生ハム50g ●加工地／鹿児島県 ●賞味期限／冷蔵30日

冷蔵　配達日ご指定

賞品番号 | **223-03**

ふらの
ふらのベーコン・ハムギフト

●セット内容／ベーコン300g、ショルダーハム・ペパーポークハム各270g
●加工地／北海道
●賞味期限／冷蔵90日

冷蔵　配達日ご指定

賞品番号 | **223-04**

〈徳島・マルフク〉
阿波尾鶏・阿波すだち鶏ハム詰合せ

●セット内容／阿波尾鶏スモークハム・阿波すだち鶏スモークハム各200g×2
●加工地／徳島県
●賞味期限／冷蔵30日

冷蔵　配達日ご指定

（223-03 イメージ）

賞品番号 | **223-05**

〈プリマハム〉岩手ハムギフト

●セット内容／ロースハム350g、ボンレスハム340g、焼豚300g
●加工地／岩手県
●賞味期限／冷蔵65日

冷蔵　配達日ご指定

賞品番号 | **223-06**

〈佐賀・田嶋ハム工房〉こだわりハム・ベーコン詰合せ

●セット内容／ロースハムブロック300g、ベーコンブロック250g、燻製スペアリブ200g ●加工地／佐賀県

冷凍　配達日ご指定

（223-05 イメージ）

（224-01 イメージ）

（224-02 イメージ）

賞品番号 | **224-01**

鹿児島の美味 味わい詰合せ

●セット内容／黒豚モモ味噌漬80g×4、ぶり幽庵漬70g×2、真鯛西京漬60g×2 ●黒豚・ぶり・真鯛／鹿児島県産 ●加工地／鹿児島県 ●賞味期限／冷凍30日

冷凍　配達日ご指定

賞品番号 | **224-02**

〈愛知・三和〉純鶏名古屋コーチン正肉セット

●セット内容／モモ肉・ムネ肉×各2枚、ささみ・手羽先×各2本 計770g ●鶏肉／愛知県産 ●賞味期限／冷蔵8日

冷蔵　配達日ご指定

（224-03 イメージ）

（224-04 イメージ）

賞品番号 | **224-03**

〈福岡・博多華味鳥〉水たきセット

●セット内容／水たきスープ600g×2、華味鳥切り身300g、華つくね200g、ちゃんぽん麺180g、柚子胡椒30g、博多ぽん酢220mℓ ●鶏肉／国産 ●加工地／福岡県・佐賀県 ●賞味期限／冷凍50日

※パッケージデザインが変更になる場合がございます。

冷凍　配達日ご指定

賞品番号 | **224-04**

比内地鶏きりたんぽ鍋セット（3～4人前）

●セット内容／きりたんぽ（5本入）×1、比内地鶏（カット肉）300g、比内地鶏コラーゲン50g、比内地鶏きりたんぽスープ1,000mℓ ●比内地鶏／秋田県産 ●加工地／秋田県 ●賞味期限／冷凍30日

冷凍　配達日ご指定

シーフード

賞品番号 | **225-01**

ゆでずわいがに脚肉・爪肉詰合せ

●セット内容／ゆでずわいがに脚肉200g、ゆでずわいがに爪肉200g
●ロシア・カナダ・アメリカ産
●加工地／北海道
●賞味期限／冷凍60日

冷凍　配達日ご指定

賞品番号 | **225-02**

まぐろ詰合せ

●セット内容／めばちまぐろ中トロ・めばちまぐろ赤身・すきみ各100g、醤油・わさび付 ●めばちまぐろ：太平洋・大西洋・インド洋・台湾・中国産
●加工地／神奈川県
●賞味期限／冷凍10日

冷凍　配達日ご指定

（225-01 イメージ）

（225-05 イメージ）

（225-06 イメージ）

賞品番号 | **225-03**

〈福岡・海正堂〉博多辛子明太子

●セット内容／辛子明太子（無着色）400g ●スケトウダラの卵：ロシア産
●加工地／福岡県
●賞味期限／冷凍30日

冷凍　配達日ご指定

賞品番号 | **225-04**

味付け数の子

●セット内容／味付け数の子110g×3 ●ニシンの卵／アメリカ産 ●加工地／北海道
●賞味期限／冷凍30日

冷凍　配達日ご指定

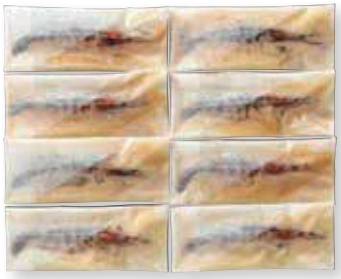

賞品番号 | **225-05**

車海老味噌漬

●セット内容／車海老味噌漬60g×8
●車海老／熊本県又は沖縄県産（養殖）
●加工地／京都府
●賞味期限／冷凍60日

冷凍　配達日ご指定

賞品番号 | **225-06**

〈東京・オオハシ商店〉漬魚詰合せ

●セット内容／さわら西京漬・キングサーモン西京漬・たら粕漬各90g×2
●さわら：韓国産、キングサーモン：北海道産、たら：アラスカ産
●加工地／東京都 ●賞味期限／冷蔵7日

冷蔵　配達日ご指定

賞品番号 | **226-01**

とらふぐ刺身とふくちりセット

●セット内容／とらふぐ刺身50g（22㎝プラ皿）、とらふぐ皮30g、ふぐちり200g（サバフグ切身・とらふぐアラ各100g）、ふぐポン酢・もみじおろし各10g×3、小ネギ ●とらふぐ／長崎県又は、熊本県産（養殖）、しろさばふぐ／福岡県又は、長崎県産 ●加工地／山口県 ●消費期限／冷蔵4日

冷蔵　配達日ご指定

賞品番号 | **226-02**

筋子・たらこ粕漬詰合せ

●セット内容／筋子粕漬・たらこ粕漬各80g×2
●筋子：北海道・ロシア産、スケトウダラの卵：アメリカ・ロシア産 ●加工地／北海道
●賞味期限／冷凍60日

冷凍　配達日ご指定

賞品番号 | **226-03**

西京漬詰合せ

●セット内容／銀だら西京漬・さわら西京漬・サーモン（銀さけ）西京漬各90g×2
●銀だら／アメリカ産、さわら／韓国産、銀さけ／チリ産（養殖）
●加工地／神奈川県
●賞味期限／冷凍60日

冷凍　配達日ご指定

（226-01 イメージ）

（226-05 イメージ）

（226-06 イメージ）

賞品番号 | **226-04**

山陰の味 一夜干詰合せ

●セット内容／エテカレイ・アジ開き・ノドグロ開き×各2、ハタハタ丸干×5 ●エテカレイ・アジ・ノドグロ・ハタハタ／山陰沖
●加工地／日本
●賞味期限／冷凍40日

冷凍　配達日ご指定

賞品番号 | **226-05**

北海道産 甘塩時鮭切身

●セット内容／甘塩時鮭切身×8
●時鮭／北海道産 ●加工地／北海道 ●賞味期限／冷凍60日

冷凍　配達日ご指定

賞品番号 | **226-06**

〈大阪・活黒〉簡単便利煮魚・焼魚詰合せ

●セット内容／さば味噌煮・いわし生姜煮・秋刀魚おろし煮・にしん土佐煮各80g、鮭（塩焼50g×2、味噌焼・照焼各50g）、さば味噌漬焼80g ●加工地／日本
●賞味期限／常温90日

Variety Foods

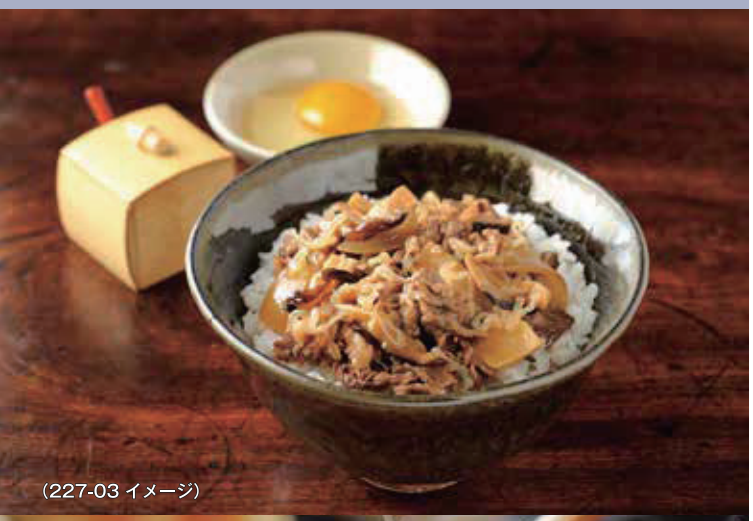
（227-03 イメージ）

（227-07 イメージ）

（227-09 イメージ）

賞品番号 | **227-01**

〈和歌山･紀州高田果園〉紀州南高梅 はちみつ入梅干 真心

●セット内容／はちみつ入梅干900g（2～4L粒）塩分約7% ●梅：和歌山県産 ●加工地／和歌山県

賞品番号 | **227-02**

〈和歌山･紀州高田果園〉特別栽培 南高梅のしそ漬梅干

●セット内容／しそ漬梅干900g（梅干800g、しそ葉100g）2～4L、塩分約18% ●梅：和歌山県産 ●加工地／和歌山県

賞品番号 | **227-03**

黒毛和牛すき焼き丼の具

●セット内容／すき焼き丼の具180g×5
●牛肉／山形県産
●加工地／山形県

賞品番号 | **227-04**

〈京都･茎屋〉京の漬物詰合せ

●セット内容／京みぶ菜150g、ごま風味お茶漬けたくあん120g、からしなす100g、撫々すぐき142g、ちりめん山椒78g、梅干180g、季節の漬物2種（10月～1月・千枚漬120g、赤かぶ130g、五色浅しば142g、刻み千枚漬130g、昔たくあん1／2本よりいずれか2種をお届け。2月～5月・きゅうり浅漬2本、ぬかひのな1束、6月～9月・昔たくあん1／2本、うり昆布漬130g）※季節の漬物について：野菜の収穫状況によりお届けのセット内容を変更させていただく場合がございます。
●野菜：国産 ●賞味期限／冷蔵5日 ●加工地／京都府

冷蔵　配達日ご指定

賞品番号 | **227-05**

〈京都･茎屋〉京のなら漬詰合せ（桐箱入）

●セット内容／桂うり（半舟）×3、四葉きゅうり（2本入）、西瓜（2個入）●野菜：国産 ●賞味期限／冷蔵90日 ●加工地／京都府

冷蔵　配達日ご指定

賞品番号 | **227-06**

〈大阪･活黒〉活黒のおでん

●セット内容／おでん6種（大根・こんにゃく・たまご・ごぼう天・厚揚げ・こんぶ 計320g）×9 ●加工地／香川県

賞品番号 | **227-07**

鹿児島黒豚生餃子

●セット内容／黒豚生餃子（16g×12個）×5、たれ13g×5 ●加工地／鹿児島県 ●賞味期限／冷凍30日

冷凍　配達日ご指定

賞品番号 | **227-08**

大分県産 どんこ椎茸

●セット内容／原木どんこ椎茸180g
●どんこ椎茸／大分県産

賞品番号 | **227-09**

〈熊本･森からし蓮根〉からし蓮根4本セット

●セット内容／からし蓮根280g×4 ●加工地／熊本県 ●賞味期限／冷蔵10日

冷蔵　配達日ご指定

賞品番号 | **228-01**

手延素麺 揖保乃糸

●セット内容／手延素麺特級品50g×34
●加工地／兵庫県

賞品番号 | **228-02**

有機讃岐手延べそうめん

●セット内容／有機讃岐手延べそうめん150g×10
●加工地／香川県

賞品番号 | **228-03**

〈秋田・寛文五年堂〉いなにわ手綯うどん

●セット内容／いなにわ手綯うどん100g×13
●加工地／秋田県

賞品番号 | **228-04**

〈なごやきしめん亭〉手延べきしめん

●セット内容／手延べきしめん200g×12
●加工地／岡山県

賞品番号 | **228-05**

〈香川・うす家〉讃岐手延うどん詰合せ

●セット内容／梅海藻・カレー・えび玉各540g、かき揚げ530g、しっぽく535g、なべ焼き685g、ざるうどん275g×2 ●加工地／香川県

冷凍　配達日ご指定

賞品番号 | **228-06**

定温熟成長崎ちゃんぽん

●セット内容／ちゃんぽん麺（乾麺）80g×20、スープ20g×20 ●加工地／福岡県

賞品番号 | **228-07**

博多「ラー麦」ラーメンセット

●セット内容／乾麺80g×15、あごだし醤油スープ40g・岩塩スープ36g・水炊きスープ30g×各5、磯紫菜（干し海苔）×15 ●加工地／福岡県

賞品番号 | **228-08**

〈長野・こばやし〉伝承の干麺

●セット内容／そば（乾麺）200g×8
●加工地／長野県

賞品番号 | **228-09**

全国ラーメン店食べくらべセット（乾麺）

●セット内容／旭川「八海」醤油味・小樽「桂苑」味噌味・秋田「周助」醤油味・山形「三男坊」味噌味・喜多方「まるや」醤油味・東京「楓家」醤油味・高山「なないろ」醤油味・倉敷「てんりょう」醤油味・博多「いっちょいっちょ」とんこつ味・熊本「もっこす亭」とんこつ味各2食（スープ付）
●加工地／福島県

（228-01 イメージ）

（228-05 イメージ）

（228-06 イメージ）

（228-07 イメージ）

（228-08 イメージ）

（229-01 イメージ）

賞品番号 | **229-01**

祇園原了郭薬味 北海道産さんま 黒七味醤油煮・一味醤油煮

●セット内容／北海道産さんま黒七味醤油煮95g×3、北海道産さんま一味醤油煮95g×2 ●加工地／北海道

（229-02 イメージ）

賞品番号 | **229-02**

贅沢おにぎりの具

●セット内容／紅鮭あらほぐし30g×2、のり椎茸佃煮60g、山椒昆布佃煮35g、ちりめん山椒佃煮30g、牛すじ佃煮50g ●加工地／静岡県 ●賞味期限／冷凍90日

冷凍　配達日ご指定

賞品番号 | **229-03**

〈長野・石井味噌〉三年蔵赤味噌

●セット内容／三年蔵 赤味噌2kg詰め（1kg×2）
●加工地／長野県

（229-04 イメージ）

賞品番号 | **229-04**

〈東京・吉田商店〉桑名産焼海苔詰合せ

●セット内容／焼海苔8切110枚×2
●加工地／東京都

（229-06 イメージ）

賞品番号 | **229-05**

〈和歌山・藤野醤油醸造元〉長期熟成丸大豆醤油詰合せ

●セット内容／農薬不使用原料の丸大豆醤油（うすくち・ぽん酢）・二年熟成丸大豆醤油こいくち・三年熟成再仕込醤油こいくち各500㎖
●加工地／和歌山県

賞品番号 | **229-06**

北海道のスープセット

●セット内容／コーンスープ160g×4、パンプキンスープ・オニオンスープ各160g×3
●加工地／北海道

（230-01 イメージ）

賞品番号 | **230-01**

鹿児島 黒豚カレー

●セット内容／黒豚カレー200g×9 ●加工地／北海道

（230-02 イメージ）

賞品番号 | **230-02**

〈東京・青山からす亭〉洋食青山からす亭のオンザディッシュセット

●セット内容／ビーフハヤシ各200g×2、チキンバジルトマト・ホワイトクリーム各200g×1 ●加工地／北海道

（230-03 イメージ）

賞品番号 | **230-03**

〈山口・萩 井上商店〉バラエティー詰合せ

●セット内容／ふぐ雑炊スープ341g・かに雑炊スープ333g×各2、しそわかめ90g×2、しそひじき60g、辛子明太子わかめ65g、ふぐめしまぜご飯の素（2～3人前）・ふぐちらし寿司の素（2～3人前）・生風味ふぐ茶漬・生風味さけ茶漬×各1 ●加工地／山口県

（230-04 イメージ）

賞品番号 | **230-04**

鹿児島黒豚角煮の竹皮包み飯

●セット内容／鹿児島黒豚角煮飯100g×7
●豚肉／鹿児島県 ●加工地／山形県
●賞味期限／冷凍90日

冷凍　配達日ご指定

（230-05 イメージ）

賞品番号 | **230-05**

ふかひれスープ詰合せ

●セット内容／五目ふかひれスープ・たらばがにふかひれスープ各290g×3
●加工地／北海道
※パッケージデザインが変更になる場合がございます。

果物は気候条件により、発送が遅れる場合がございます。また台風等の天候不順により、産地が変わる場合がございます。到着後お早めにお召し上がりください。

賞品番号 | 231-01

〈和歌山・カネ上農園〉和歌山県有田産 みかん「熟達味」

●セット内容／熟達味みかん3kg（赤秀：MまたはLサイズ）●みかん／和歌山県産
●お申込み期間：8月1日～12月20日
●お届け期間：11月下旬～12月下旬
※配達日のご指定はご容赦ください。

期間限定

賞品番号 | 231-02

水蜜桃

●セット内容／水蜜桃1.5kg（6玉）
●水蜜桃／山梨県産又は長野県産
●お申込み期間：4月1日～7月31日
●お届け期間：7月上旬～8月下旬
※配達日、産地のご指定はご容赦ください。

期間限定

賞品番号 | 231-03

〈長崎・川口農園〉長崎県産 茂木枇杷

●セット内容／茂木枇杷1.2kg（6房・18～24粒）（枝付）
●枇杷／長崎県産
●お申込み期間：4月1日～5月15日
●お届け期間：6月上旬～6月中旬
※天候や生育状況などによりお届け期間が変更となる場合がございます。
※配達日のご指定はご容赦ください。

冷蔵 期間限定

おすすめ品

賞品番号 | 231-04

宮古島産 アップルマンゴー

●セット内容／アップルマンゴー1kg（2～3玉）●アップルマンゴー／沖縄県宮古島産
●お申込み期間：4月1日～6月30日
●お届け期間：6月下旬～7月下旬
※配達日のご指定はご容赦ください。

冷蔵 期間限定

賞品番号 | 231-05

岡山県産 ニューピオーネ

●セット内容／ニューピオーネ700g（1房）
●ニューピオーネ／岡山県産
●お申込み期間：5月1日～8月31日
●お届け期間：8月中旬～9月下旬
※配達日のご指定はご容赦ください。

期間限定

おすすめ品

賞品番号 | 231-06

静岡県産 クラウンマスクメロン

●セット内容／クラウンマスクメロン1.3kg（1玉）
●クラウンマスクメロン／静岡県産

賞品番号 | 231-07

〈北海道・大島農園〉北海道富良野産 赤肉メロン

●セット内容／赤肉メロン1.8kg（1玉）
●赤肉メロン／北海道産
●お申込み期間：4月1日～7月31日
●お届け期間：7月上旬～8月下旬
※配達日のご指定はご容赦ください。

期間限定

賞品番号 | 231-08

山形県産 ラ・フランス

●セット内容／ラ・フランス3.2kg（10玉）
●ラ・フランス／山形県産
●お申込み期間：8月1日～11月30日
●お届け期間：11月中旬～12月下旬
※配達日のご指定はご容赦ください。

期間限定

賞品番号 | 231-09

〈青森・平山農園〉青森県弘前産 サンふじ

●セット内容／サンふじ4kg（9～12玉）
●サンふじ／青森県産
●お申込み期間：8月1日～1月15日
●お届け期間：11月下旬～2月下旬
※配達日のご指定はご容赦ください。

期間限定

賞品番号 | 231-10

長野県産 南水梨

●セット内容／南水梨3kg（7～9玉）
●南水梨／長野県産
●お申込み期間：6月1日～9月30日
●お届け期間：9月下旬～11月中旬
※配達日のご指定はご容赦ください。

期間限定

賞品番号 | 231-11

熊本・佐賀県産 デコポン

●セット内容／デコポン1.7kg（6玉）
●デコポン／熊本県産又は、佐賀県産
●お申込み期間：9月1日～2月末日
●お届け期間：12月中旬～3月末日
※配達日のご指定はご容赦ください。

期間限定

賞品番号 | 231-12

北海道産 今金男しやく

●セット内容／今金男しやくいもLサイズ3kg×3
●男しやくいも／北海道産
●お申込み期間：5月1日～1月31日
●お届け期間：9月下旬～2月下旬
※配達日のご指定はご容赦ください。

期間限定

賞品番号 | 231-13

兵庫県南あわじ産 南あわじ市松帆野菜研究会の玉葱

●セット内容／玉葱2Lサイズ10kg（20～30玉）
●玉葱／兵庫県南あわじ産
●お申込み期間：4月1日～10月31日
●お届け期間：7月1日～11月下旬
※配達日のご指定はご容赦ください。

期間限定

賞品番号 | **232-01**

〈カフェアパショナート〉シアトルコーヒーセット

●セット内容／タターズブレンド・ロースターズカップ・モーニングパッション各200g（中細挽き、粉）
●加工地／神奈川県

賞品番号 | **232-02**

〈フロリダスモーニング〉野菜と果物のジュース

●セット内容／冬人参ジュース・冬人参と林檎のジュース各195g×6、トマトブレンド・にんじんブレンド各160g×6
●加工地／福岡県

賞品番号 | **232-03**

実のある果汁・野菜ジュースバラエティーギフト

●セット内容／実のある果汁（オレンジ・グレープフルーツ・フルーツミックス）各190g×5、充実野菜（緑黄色野菜ミックス・緑の野菜ミックス）各190g×10、1日分の野菜190g×5 ●加工地／オレンジ・グレープフルーツ・フルーツミックス：宮崎県、充実野菜：長野県
※パッケージデザインが変更になる場合がございます。

賞品番号 | **232-04**

ワイナリーの旬に搾ったぶどうジュース

●セット内容／コンコード・ナイアガラ各250mℓ×5
●加工地／長野県

賞品番号 | **232-05**

岩手県産100%ストレートジュース詰合せ

●セット内容／ふじジュース・王林ジュース・ジョナゴールドジュース・ぶどうジュース・ラ フランスジュース各720mℓ
●加工地／岩手県

賞品番号 | **232-06**

〈栃木・千本松牧場〉牧場直送のこだわりアイスクリーム詰合せ

●セット内容／バニラ・ロイヤルミルクティー・ミルクコーヒー・塩・チョコレート・宇治抹茶・ミルク各110mℓ×2、ストロベリー110mℓ×1
●加工地／栃木県

冷凍　配達日ご指定

賞品番号 | **232-07**

清水一芳園台湾烏龍茶3種セット

●セット内容／香檳烏龍茶・文山包種茶各25g・凍頂烏龍茶80g×各1 ●茶葉／台湾産 ●加工地／大阪府

賞品番号 | **232-08**

京茶匠 銘茶詰合せ

●セット内容／煎茶100g、玉露125g×各1 ●茶葉／国産
●加工地／京都府

賞品番号 | **232-09**

静岡掛川深むし茶

●セット内容／静岡掛川深むし茶85g×5 ●茶葉／静岡県産 ●加工地／静岡県

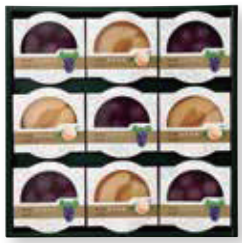

賞品番号 | **232-10**

岡山県産 果肉入ゼリー

●セット内容／ニューピオーネゼリー150g×5、清水白桃ゼリー150g×4 ●加工地／岡山県

賞品番号 | **232-11**

ベリーベリーレアチーズケーキ

●セット内容／ベリーベリーレアチーズケーキ（5号サイズ）●加工地／長野県
●賞味期限／冷凍90日

冷凍　配達日ご指定

賞品番号 | **232-12**

〈東京・赤坂柿山〉柿山セレクト

●セット内容／慶長（醤油・うすくち醤油・しぶき海苔・胡麻×各14枚）、慶凰（醤油・塩×各7粒）、かきもち（豆柿・昆布×各4枚）●加工地／富山県

賞品番号 | **232-13**

岡山県産 ミディトマトゼリー

●セット内容／ミディトマトゼリー180g×9
●加工地／岡山県

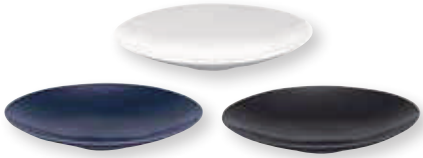

賞品番号 | **233-01**

マルチプレートトリオ（フォーク付）

●セット内容／プレート3 ●サイズ／約高さ4.5×幅26×奥行20.5㎝ ●素材／磁器 ●日本製
※電子レンジ可。フォーク3本付。料理を引き立てる名脇役。料理が映えるシックなモノトーン&シンプルな楕円形。普段使いはもちろん、特別な日のディナーやホームパーティーなど、様々なシーンで活躍してくれるマルチプレートです。

賞品番号 | **233-02**

オーバルカレー皿セット

●セット内容／カレー皿5 ●サイズ／約高さ4.5×幅24×奥行22㎝ ●素材／磁器 ●日本製
※電子レンジ可。

賞品番号 | **233-03**

山桜ボウルセット

●セット内容／ボウル2 ●サイズ／約高さ6.9×径12㎝、容量約350㎖ ●素材／天然木（ウレタン塗装）●日本製
※電子レンジ不可、食器洗浄機不可。手作り品の為、色・柄・サイズ等が異なる場合があります。国産の木地を使用し木目の美しさを生かした塗り。

賞品番号 | **233-04**

萩焼 茶こし付茶器揃

●セット内容／茶こし付急須1、汲出し碗5 ●サイズ／茶こし付急須：約高さ9.5×径10.5㎝（口径約7.5㎝）、容量約350㎖、汲出し碗：約高さ5.5×径8㎝、容量約120㎖ ●素材／陶器 ●日本製
※電子レンジ不可。手作り品の為、色・柄・サイズ等が異なる場合があります。

賞品番号 | **233-05**

小紋 そばちょこ揃

●セット内容／そばちょこ5 ●サイズ／約高さ6×径8.5㎝、容量約210㎖ ●素材／磁器 ●日本製
※電子レンジ可。「木村ふみ」プロデュース。

DANSK

賞品番号 | **233-06**

ダンスク セージソング ペアマグ

●セット内容／マグカップ2 ●サイズ／約高さ11×径8㎝、容量約320㎖ ●素材／磁器 ●スリランカ製
※電子レンジ可。日常使いに便利な北欧デザインです。

賞品番号 | **233-07**

アメ釉片口盛鉢

●サイズ／約高さ8.8×幅29.7×奥行26.3㎝、重量約1.25kg ●素材／陶器 ●日本製
※電子レンジ不可。手作り品の為、色・柄・サイズが異なる場合があります。

Joseph Joseph

賞品番号 | **233-08**

ジョセフジョセフ クイジーン電子レンジクッキングセット

●サイズ／約高さ16.5（フタ含む）×直径20㎝（持手含まない）、容量約2ℓ、重量約605g ●素材／ポリプロピレン、シンジオタクチックポリスチレン ●中国製
※直火不可。電磁調理器不可。積み重ねができ、短時間で複数調理が可能な電子レンジ調理器セット。すべてのパーツとフタは重ねられ、単品料理から複数料理まで同時に準備ができます。鍋でスープを作りながら、蒸し器で野菜を蒸して、グリルでベーコンやウインナーを焼くなど、加熱時間をずらしながら複数調理が可能。一度に数種類仕上げることができるので、忙しい時の時短クッキングに最適。

賞品番号 | **233-09**

一珍ドット 8号蒸し鍋

●サイズ／約高さ16（フタ含む）×径25㎝（持手含まない）、容量約2.4ℓ、重量約2.8kg ●素材／鍋：耐熱陶器、蒸し皿・蓋：陶器 ●日本製
※3～4人用。直火可、電磁調理器不可。手作り品の為、色・柄・サイズ等が異なる場合があります。

賞品番号 | **233-10**

金華7号蒸し器付き土鍋

●セット内容／7号鍋、蒸し器各1 ●サイズ／7号鍋：約高さ13（フタ含む）×直径22.8㎝（持手含まない）、容量約2ℓ、重量約1.6kg、蒸し器：約高さ5×径20.7㎝（口径約18.2㎝）、重量約590g ●素材／陶器 ●日本製
※2～3人用。直火可、電磁調理器不可。手作り品の為、色・柄・サイズ等が異なる場合があります。

賞品番号 | **233-11**

アン・キャセロール タジン鍋（L）

●サイズ／約高さ16.5（フタ含む）×径25㎝、容量約800㎖、重量約1.6kg ●素材／蓋：磁器、本体：耐熱陶器 ●日本製
※2～3人用。直火可、電子レンジ可、電磁調理器不可。

賞品番号 | **234-01**

ヘレンド
アポニー・グリーン スイートディッシュ

●サイズ／約高さ3×幅15.5×奥行11.5㎝●素材／磁器●ハンガリー製
※電子レンジ不可。手作り品の為、色・サイズ等が異なる場合があります。

賞品番号 | **234-02**

デイジー キャセロール

●サイズ／約高さ13.8（フタ含む）×幅26.7×奥行18.6㎝、容量約1.8ℓ、重量約1.7㎏ ●素材／本体：耐熱陶器、フタ：陶器 ●日本製
※3～4人用、直火可、オーブン可、電子レンジ可、電磁調理器不可。色・柄・サイズが異なる場合があります。持手の裏側にくぼみがあるので持ち運びやすく、デイジー型のフタのつまみも大きめでつかみやすくなっています。調理時は全体が熱くなりますので、鍋つかみ等をご使用ください。

賞品番号 | **234-03**

九谷焼 急須 花文

●サイズ／約高さ9.5（フタ含む）×径9.5㎝（持手含まない）、容量約400㎖ ●素材／磁器 ●日本製
※電子レンジ不可。茶こし付。口径約6㎝。

賞品番号 | **234-04**

燕三 銅ステンレスダブルタンブラー

●サイズ／約高さ8.1×径7.7㎝、容量約250㎖ ●素材／外層：純銅、内層：ステンレス鋼 ●日本製
※電子レンジ不可。二重構造なので結露を防ぎ冷たさを持続します。

賞品番号 | **234-05**

黒内朱汁椀 2客組

●セット内容／黒内朱汁椀2 ●サイズ／約高さ5.5×径12㎝ ●素材／天然木（漆塗装）●日本製
※電子レンジ不可。手作り品の為、色・サイズ等が異なる場合があります。

賞品番号 | **234-06**

ル・クルーゼ
ミニ・オーバル・プレート（5枚入り）

●セット内容／プレート5 ●サイズ／約高さ2×幅13.5×奥行10㎝
●素材／ストーンウェア ●中国製
※電子レンジ可、オーブン可。

賞品番号 | **234-07**

ザクセンブルー シチューセット

●セット内容／ボウル、皿各5 ●サイズ／ボウル：約高さ5×径16.8㎝、容量約420㎖、皿：約高さ2×径19.8㎝ ●素材／磁器 ●日本製
※電子レンジ可。色・柄の出方が一つひとつ異なる場合があります。

Kaze-ya style

賞品番号 | **234-08**

手塗うるしペア4.5お好み椀（溜・朱）

●セット内容／椀2 ●サイズ／約高さ9.3×径13.6㎝ ●素材／木粉入フェノール樹脂・漆塗（手塗うるし）●日本製 ※電子レンジ不可。

賞品番号 | **234-09**

ミートプレート5枚組

●セット内容／ミート皿5 ●サイズ／約高さ2.3×径23.5㎝ ●素材／磁器 ●日本製
※電子レンジ可、オーブン可。幅広に入ったフルーツのレリーフが綺麗で、清潔感のある白い磁器製品です。縁が広いので持ち運びが楽で、すっきり重なるので収納しやすいです。

賞品番号 | **234-10**

郷技 二重タンブラー

●サイズ／約高さ9×径7.3㎝、容量約240㎖ ●素材／18-8ステンレス鋼 ●日本製
※電子レンジ不可。保温保冷に優れた二重構造。

賞品番号 | **234-11**

耐熱シチューボウル 5個組

●セット内容／シチューボウル5 ●サイズ／約高さ6.5×径12.3㎝（口径約10.5㎝）、容量約500㎖ ●素材／耐熱陶器 ●日本製
※電子レンジ可、オーブン可、直火可。加熱後は大変熱くなりますので、鍋つかみ等を使用し、ボウルを直接テーブル等に置かないようにしてください。

na na mi
肴七味
使いやすい物は美しい

賞品番号 | **235-01**

肴七味 ステンレス製 卓上鍋

●サイズ／約高さ13.5（フタ含む）×径27.3cm（持手含まない）、厚み約1mm、容量約3ℓ、重量約800g ●素材／ステンレス鋼 ●日本製
※電磁調理器200V可。調理時は持手が熱くなりますので鍋つかみ等をご使用ください。内径約24cm。

賞品番号 | **235-02**

ささら IH対応大型鍋（28㎝）

●サイズ／約高さ18.8（フタ含む）×径28㎝（持手含まない）、厚み約2.8㎜、容量約7ℓ、重量約1.85kg ●素材／本体：アルミニウム合金（フッ素樹脂加工）、底部：ステンレス鋼、フタ：強化ガラス、持手：フェノール樹脂 ●中国製
※電磁調理器200V可。

賞品番号 | **235-03**

燕三 鉄製揚げ鍋（24cm）

●サイズ／約高さ7×径24cm（持手含まない）、厚み約3.2㎜、重量約1.9kg ●素材／鉄（シリコン樹脂塗装）●日本製
※電磁調理器200V可。調理時は持手が熱くなりますので鍋つかみ等をご使用ください。

賞品番号 | **235-04**

燕三 鉄共柄北京鍋＆ジャーレン鍋セット

●セット内容／北京鍋27cm、ジャーレン鍋24cm各1 ●サイズ／北京鍋27cm：約高さ7.8×径27cm（持手含まない）、厚み約1.2㎜、重量約840g、ジャーレン鍋24cm：約高さ4.7×径24cm（持手含まない）、厚み約1.2㎜、重量約580g ●素材／北京鍋：鉄（クリア塗装）、ジャーレン鍋：鉄（シリコン樹脂塗装）●日本製
※電磁調理器不可。調理時は持手が熱くなりますので鍋つかみ等をご使用ください。

賞品番号 | **235-05**

燕三 鉄餃子鍋（餃子返し付）

●セット内容／鉄餃子鍋、餃子返し各1 ●サイズ／鉄餃子鍋：約高さ7.8（フタ含む）×幅12×奥行22㎝（持手含まない）、厚み約1.6㎜、重量約800g、餃子返し：全長約36㎝、重量約130g ●素材／鉄餃子鍋/本体：鉄（シリコン樹脂塗装）、フタ：ステンレス鋼、持手：天然木、餃子返し／ステンレス鋼 ●日本製
※電磁調理器200V可。

dancyu

賞品番号 | **235-06**

ダンチュウ 鉄フライパン（26㎝）

●サイズ／約高さ6×直径26㎝（持手含まない）、厚み約1.6㎜、重量約1.1kg ●素材／本体：鉄（ファイバーライン加工）、持手：天然木 ●日本製
※電磁調理器200V可。

賞品番号 | **235-07**

ファインマーブル IH対応 ガラス蓋付フライパン（28㎝）

●サイズ／約高さ12.5（フタ含む）×直径28㎝（持手含まない）、厚み約2.4㎜、重量約1.5kg ●素材／本体：アルミニウム合金（フッ素樹脂加工）、底部：ステンレス鋼、フタ：強化ガラス、持手：フェノール樹脂 ●韓国製
※電磁調理器200V可。

賞品番号 | **235-08**

ガラスフタ付お手軽魚焼きパン

●サイズ／約高さ9.8（フタ含む）×幅32×奥行22㎝（持手含まない）、厚み約2.8㎜、重量約1.5kg ●素材／本体：アルミニウム合金（フッ素樹脂加工）、フタ：強化ガラス、持手：フェノール樹脂 ●韓国製
※電磁調理器不可。

賞品番号 | **235-09**

IH対応スープ＆カレーポット（20㎝）

●サイズ／約高さ15（フタ含む）×径20㎝（口径約17㎝・持手含まない）、厚み約1.2㎜、容量約2.7ℓ、重量約800g ●素材／ステンレス鋼 ●日本製
※電磁調理器200V可。調理時は持手が熱くなりますので鍋つかみ等をご使用ください。

賞品番号 | **235-10**

燕三 両手鍋（20㎝）

●サイズ／約高さ17（フタ含む）×直径20㎝（持手含まない）、厚み約1.2㎜、容量約3.3ℓ、重量約1.1kg ●素材／本体：18-0ステンレス鋼、持手：フェノール樹脂 ●日本製
※電磁調理器200V可。

賞品番号 | **236-01**

レンジdeグリルグルメパンセット

●セット内容／鍋1、角皿3、トング1 ●サイズ／鍋：約高さ10（フタ含む）×径21㎝（持手含まない）、重量約950g、角皿：約高さ2×幅12.5×奥行12.5㎝、トング：全長約19㎝ ●素材／鍋：耐熱陶器、フタ・角皿：磁器、トング：ステンレス鋼 ●本体・角皿：日本製、トング：中国製
※鍋：1～3人用。直火可、電子レンジ可、電磁調理器不可。電子レンジのマイクロ波が鍋本体を発熱させ、食材自体を加熱するので、色々なお料理が簡単に楽しめます。角皿：電子レンジ可。

賞品番号 | **236-02**

イワキ パック&レンジシステムセット

●セット内容／角型S4、角型M2、角型L1 ●サイズ／角型S：約高さ5.4×幅9.3×奥行9.2㎝、容量約200㎖、角型M：約高さ5.5×幅18.6×奥行9.3㎝、容量約500㎖、角型L：約高さ5.5×幅18.5×奥行18.5㎝、容量約1.2ℓ
●素材／本体：耐熱ガラス、フタ：ポリプロピレン
●タイ又は中国製
※電子レンジ可、オーブン可（フタはオーブン不可）。

賞品番号 | **236-03**

郷技 フタ付ボウルセット（15･21㎝）

●セット内容／ボウル15㎝、ボウル21㎝各1 ●サイズ／ボウル15㎝：約高さ8.5（フタ含む）×径17.2㎝、容量約1.2ℓ、ボウル21㎝：約高さ11.5（フタ含む）×径23㎝、容量約3ℓ
●素材／ステンレス鋼 ●日本製
※電子レンジ不可。重ねて収納できる便利なフタ付のボウルセットです。

賞品番号 | **236-04**

パスタマシーン

●サイズ／約高さ23.5×幅19×奥行20cm、重量約3kg ●素材／スチール（クロムメッキ） ●中国製
※パスタ生地の厚み：0.2mm～3.0mm（7段階調節機能付）、生地の幅：2.2mm、7mm。

賞品番号 | **236-05**

IH対応重ね鍋16㎝3点セット

●セット内容／フライパン、片手鍋、蒸し鍋、ガラス蓋各1 ●サイズ／フライパン：約高さ4.6×直径16㎝（持手含まない）、厚み約2.6㎜、重量約330g、片手鍋：約高さ7.4×直径16㎝（持手含まない）、厚み約2.6㎜、容量約1.4ℓ、重量約400g、蒸し鍋：約高さ7.5×直径16㎝（持手含まない）、厚み約1.8㎜、重量約270g、ガラス蓋：約高さ6×径16.8㎝、重量約330g
●素材／フライパン・片手鍋/本体：アルミニウム合金（フッ素樹脂加工）、底部：ステンレス鋼、持手：フェノール樹脂、蒸し鍋：アルミニウム合金（フッ素樹脂加工）、ガラス蓋：強化ガラス ●中国製
※フライパン・片手鍋：電磁調理器200V可、蒸し鍋：電磁調理器不可。蒸し鍋：調理時は持手が熱くなる場合がありますので鍋つかみ等をご使用ください。

賞品番号 | **236-06**

ロコ･ポル･ティ シチューパン おとしぶた付き（レッド）

●セット内容／シチューパン、おとしぶた各1 ●サイズ／シチューパン：約高さ13（フタ含む）×直径18.5㎝（持手含まない）、容量約1.6ℓ、重量約1.38kg、おとしぶた：約高さ3.2×直径15.2㎝、重量約280g ●素材／シチューパン：耐熱陶器、おとしぶた：陶器 ●日本製
※2～4人用、直火可、電子レンジ可、オーブン可、電磁調理器不可。持手の裏側にくぼみがあるので持ちやすく、フタのつまみは大き目でつかみやすくなっています。調理時は全体が熱くなりますので、鍋つかみ等をご使用ください。

ZOJIRUSHI

賞品番号 | **236-07**

象印 コーヒーメーカー

●サイズ／約高さ23×幅20.5×奥行15.5㎝、容量約540㎖、重量約1.1kg、コード約1.3m
●素材／ポリプロピレン ●中国製
※電源/100V-650W。1～4杯用。浄水フィルター付。

賞品番号 | **236-08**

コンパクトスチームクッカー

●サイズ／約高さ24.5×幅27×奥行23㎝、タンク容量約680㎖、重量約970g、コード約1.4m ●素材／ポリプロピレン ●中国製
※電源/100V-400W。蒸し料理が手軽に楽しめるクッカーです。

賞品番号 | **236-09**

デジタルスケール「ストリーム」2kg

●サイズ／約タテ18×ヨコ12×厚み2.3㎝、重量約360g ●素材／ポリスチレン・強化ガラス
●中国製
※電源/単4乾電池×2付属（モニター用）。最大計量2kg、最小表示0.1g。

TANITA

賞品番号 | **236-10**

タニタ デジタルクッキングスケール

●サイズ／約タテ21×ヨコ15×厚み3.5㎝、重量約573g
●素材／ABS樹脂・ポリエチレンテレフタレート・ステンレス鋼 ●中国製
※電池/単3乾電池×2付属（モニター用）。最大計量3kg、最小表示0.1g。水・牛乳の容積計量が可能な「㎖モード」付で計量カップよりも正確な計量が可能。ケース付。ステンレス皿は取り外し洗えます。

賞品番号 | **236-11**

メリート パーソナルミキサー

●セット内容／本体、ボトルキャップ各1 ●サイズ／約高さ34.5×幅13×奥行13.5㎝、容量約750㎖、重量約1kg、コード約1m ●素材／本体：ポリプロピレン、ボトル：AS樹脂、カッター：ステンレス鋼、ボトルキャップ：ポリプロピレン
●中国製
※電源/100V-250W。オリジナルレシピ付。

con･te

賞品番号 | **236-12**

コンテ オーブントースター

●サイズ／約高さ22×幅37×奥行21㎝、重量約2.4kg、コード約1m ●素材／鋼板・強化ガラス・フェノール樹脂・シリコン ●中国製
※電源/100V-860W。タイマー約15分。庫内寸法／約高さ9.5×幅26×奥行16㎝。サーモスタット搭載。天板付。

賞品番号 | **236-13**

セレシオン コーヒーメーカー10カップ

●セット内容／コーヒーメーカー、計量スプーン各1 ●サイズ／約高さ31×幅25×奥行22㎝、容量約1.2ℓ、重量約1.3kg、コード約1.4m ●素材／本体：ポリプロピレン・ステンレス鋼、サーバー：耐熱ガラス ●中国製
※電源/100V-800W。10杯分のコーヒーが作れます。

※ハンガーは付属しません。

237-01

237-02

賞品番号 | **237-01**（オレンジ）
賞品番号 | **237-02**（ネイビー）

リクライニング座椅子

●サイズ／約高さ8～40（座面高約8㎝）×幅33×奥行43～73㎝、重量約1.5kg ●素材／本体：ウレタンフォーム、張地：ポリエステル100%、中材：スチールパイプ ●日本製（側地：中国製）
※5段階切替リクライニング機能付。お好みの角度でご利用できます。

237-03

237-04

賞品番号 | **237-03**（ブラウン）
賞品番号 | **237-04**（ブラック）

スエード調 座布団クッション

●サイズ／約タテ45×ヨコ45×厚み15㎝ ●素材／クッションカバー：ポリエステル100%、中芯：粉砕ウレタンフォーム ●日本製（側地：中国製）

賞品番号 | **237-05**

コートハンガー

●サイズ／約高さ140×幅40×奥行40㎝、重量約2.1kg ●素材／フレーム・台座：スチール（粉体塗装）、バー：天然木 ●中国製
※耐荷重約5kg。お客様組立品。

賞品番号 | **237-06**

ビーズクッション

●サイズ／約高さ25×径45㎝ ●素材／側地：ポリエステル100%、詰物：発泡ビーズ（中芯着脱不可）●日本製

賞品番号 | **237-07**

サイドテーブルワゴン

●サイズ／約高さ55×幅27.5×奥行32㎝、重量約3kg ●素材／本体：スチール（粉体塗装）、ポケット：ABS樹脂、キャスター：ナイロン樹脂 ●中国製
※耐荷重約10kg。お客様組立品。

賞品番号 | **237-08**

ワッフル織タオルセット

●セット内容／バスタオル1、フェイスタオル1、ウォッシュタオル3 ●サイズ／バスタオル：約タテ120×ヨコ60㎝、フェイスタオル：約タテ85×ヨコ34㎝、ウォッシュタオル：約タテ35×ヨコ34㎝ ●素材／綿100% ●日本製

賞品番号 | **237-09**

フォレ 温・湿・時計

●サイズ／約高さ12.2×幅29.2×奥行3.8㎝、重量約450g ●素材／天然木・ポリスチレン ●日本製（時計／ムーブメント：ベトナム製）
※電源/単3乾電池×1付属（モニター用）。2針式。スタンド付。

賞品番号 | **237-10**

陶器かさたてアーバン

●サイズ／約高さ47.5×幅19×奥行19㎝、重量約2.5kg
●素材／本体：陶器、マット：合成ゴム ●中国製

LOZENSTAR

賞品番号 | 238-01

ロゼンスター 水洗い充電交流式シェーバー3枚刃

●サイズ／約高さ13.8×幅6.2×奥行4㎝、重量約160g ●素材／ABS樹脂、ステンレス鋼、ニッケル合金 ●中国製
※電源/100V（240V）-2W、海外使用可。充電交流式3枚刃で、濃いひげもすっきり深剃り。ダブルエッジトリマーで長い毛もしっかりとらえます。

賞品番号 | 238-02

ボディスケール

●サイズ／約タテ24.5×ヨコ28×厚み2.5㎝、重量約610g ●素材／本体：ABS樹脂、脚部：熱可塑性エラストマー ●中国製
※電源/単4乾電池×2付属（モニター用）。最大計量150kg、最小表示0.05kg。

CASIO

賞品番号 | 238-03

カシオ ソーラーデジタルウオッチ

●サイズ／約タテ5.2×ヨコ5×厚み1.5㎝、手首回り約14.5～21.5㎝ ●素材／本体：ABS樹脂、ベルト：ポリウレタン ●中国又はタイ製
※10気圧防水、タフソーラー。ラップ・スプリットタイム最大120本メモリー。ワールドタイム（世界48都市）、アラーム、LEDライト等基本機能。

OMRON

賞品番号 | 238-04

オムロン 音波式電動歯ブラシ

●サイズ／約高さ19.5×幅1.8×奥行1.8㎝、重量約46g ●素材／ABS樹脂 ●中国製
※電源/110V-1W。付属品：極細スパイラルブラシ（SB-032）、ブラシスタンド、充電器（コード約120㎝）。

TWINBIRD

賞品番号 | 238-05

ツインバード サーキュレーター

●サイズ／約高さ28×幅28×奥行16㎝、重量約1.7kg、コード約1.8m ●素材／本体：ポリプロピレン ●中国製
※電源/100V-強36/34W・中26/24W・弱21/19W（50/60Hz）、風向き調節角度（約）：90°（水平から真上）。

TWINBIRD

賞品番号 | 238-06

ツインバード コードレスハンディークリーナー

●サイズ／約高さ33.5×幅10.5×奥行10.5㎝、重量約570g、コード約1.2m ●素材／ABS樹脂・ポリプロピレン・不織布 ●中国製
※電源/100V-2.8W、充電式。充電時間約10時間。連続使用時間約8分間。集じん容量約0.25ℓ。本体の底部にすき間ノズルを収納可能。

Panasonic

賞品番号 | 238-07

パナソニック スチームアイロン

●サイズ／約高さ13.5×幅11.3×奥行25.6㎝、重量約1kg、コード約1.9m
●素材／ポリプロピレン ●中国製
※電源/100V-1000W。

Vixen × Coleman

賞品番号 | 238-08

ビクセン×コールマン 双眼鏡10倍

●サイズ／約タテ82×ヨコ109×厚み41㎜、重量約158g
●素材／光学ガラス・ポリカーボネート・ニトリルゴム ●中国製
※対物レンズ有効径：21㎜、倍率：10倍。キャンプ用品メーカーで有名なコールマン社と、望遠鏡メーカーのビクセンとのコラボレーション商品です。

TWINBIRD

賞品番号 | 238-09

ツインバード サイクロンスティック型クリーナー

●サイズ／約高さ105×幅23×奥行15.5㎝、重量約1.5kg、コード約5m
●素材／ABS樹脂・ポリプロピレン・アルミニウム ●中国製
※電源/100V-170W。集塵容量0.3ℓ。吸込仕事率20W。ハンディでも使える2WAY。紙パック不要。

Vixen

賞品番号 | 238-10

ビクセン クリエールルーペPB80

●サイズ／約タテ21.3×ヨコ9×厚み2.1㎝ ●素材／光学アクリル樹脂・熱可塑性エラストマー・ABS樹脂 ●日本製
※倍率2倍の大型レンズを採用し、望遠鏡などに採用されるレンズコーティングを施しています。

TWINBIRD

賞品番号 | 238-11

ツインバード くつ乾燥機

●サイズ／約高さ22×幅15×奥行9㎝、重量約670g、コード約1.8m ●素材／ABS樹脂 ●中国製
※電源/100V-150W。タイマー：ゼンマイ式、120分。折りたためるスタンド付。最大120分タイマーで消し忘れを防止。標準・革靴モード切替可能。

LEICA

賞品番号 | 238-12

ライカ 靴ミガキセット

●セット内容／ブラシ1、液体艶出しクリーム2、テレンプ2、クリーナー1 ●サイズ／ブラシ：約高さ4×幅9×奥行3.2㎝、重量約30g、液体艶出しクリーム：全長約14.5㎝、容量約72㎖、テレンプ：約タテ8.3×ヨコ37㎝、クリーナー：全長約15㎝、容量約50g ●素材／ブラシ：天然木・ブタ毛、テレンプ：ネル ●ブラシ：中国製、液体艶出しクリーム・テレンプ・クリーナー：日本製
※皮革の仕上げ方法により、色落ちやシミになる場合があります。

Kenko

賞品番号 | 238-13

ケンコー コンパクト天体望遠鏡

●セット内容／本体、三脚各1 ●サイズ／本体：約高さ6×幅65×奥行6.7㎝、三脚：約高さ30×幅21×奥行24㎝、重量約900g ●素材／本体：ガラス・ABS樹脂、三脚：スチール ●中国製
※倍率：50倍、レンズ径：50㎜。天頂ミラー付で観察しやすく、目標を見つけやすいファインダーも付いています。

Kenko

賞品番号 | 238-14

ケンコー プラネタリウム

●サイズ／約高さ16.5×径17㎝、重量約300g ●素材／ABS樹脂 ●中国製
※電源/単3乾電池×3（別売）。LED光源。

239-01

239-02

賞品番号 | **239-01**（ブラック）
賞品番号 | **239-02**（イエロー）

アッシュ・エル パス・名刺ケース

●サイズ／約タテ8.3×ヨコ11.3×厚み1.3㎝ ●素材／本体：牛革、内側：合成皮革 ●中国製
※開口部：オープン式、内部：カード入1・名刺入1・パス入2。

239-03

239-04

賞品番号 | **239-03**（パープル）
賞品番号 | **239-04**（カーキ）

財布ミニ

●サイズ／約タテ7×ヨコ10.7×厚み1.5㎝ ●素材／牛革 ●日本製
※開口部：ファスナー式、内部：2室・オープンポケット1。

239-05

239-06

賞品番号 | **239-05**（ピンク）
賞品番号 | **239-06**（ゴールド）

クレアトラベラー 2WAYショルダーバッグ

●サイズ／約高さ28×幅30×マチ11㎝、重量約395g ●素材／本体：ポリエステル（ジャカード織）・合成皮革、持手：合成皮革 ●中国製
※開口部：ファスナー式、外部：オープンポケット2・ファスナーポケット1、内部：オープンポケット2・ファスナーポケット1、ショルダーベルト付（着脱可・長さ調節可）。

賞品番号 | **239-07**

淡水パールペンダント

●サイズ／トップ：約タテ15×ヨコ7×厚み6㎜、チェーン：全長約42㎝（アジャスター約3㎝含む）、重量約2.8g ●素材／トップ：シルバー925（ロジウムメッキ）・淡水真珠（直径約6㎜玉）、チェーン：丹銅（ロジウムメッキ）●日本製
※トップ着脱可。

賞品番号 | **239-08**

淡水パールペンダント（ローズ）

●サイズ／トップ：約タテ33×ヨコ7×厚み6㎜、チェーン：全長約42㎝（アジャスター約3㎝含む）、重量約3.2g ●素材／トップ：シルバー925（ロジウムメッキ）・淡水真珠（直径約6㎜玉）、チェーン：丹銅（ロジウムメッキ）●日本製

賞品番号 | **239-09**

淡水パールペンダント（リーフ）

●サイズ／トップ：約タテ30×ヨコ9×厚み4㎜、チェーン：全長約42㎝（アジャスター約3㎝含む）、重量約2.7g ●素材／トップ：シルバー925（ロジウムメッキ）・淡水真珠（直径約4.5㎜玉）、チェーン：丹銅（ロジウムメッキ）●日本製
※トップ着脱可。

PERKY JEAN

賞品番号 | **239-10**

パーキージーン レディースウオッチ

●サイズ／約径2.5×厚み0.9㎝、手首回り約14～18㎝ ●素材／本体：亜鉛合金（パラジウムメッキ）、ベルト：合成皮革 ●中国製（ムーブメント：日本製）
※日常生活用防水。お届け時はモニター用（試用）電池を使用しております。

KANSAI NEW YORK

賞品番号 | **240-01**

カンサイNY
カジュアルショルダー（ブラック）

●サイズ／約高さ22×幅33×マチ11㎝、重量約260g
●素材／ナイロン・合成皮革 ●中国製
※開口部：ファスナー式、外部：オープンポケット2、内部：オープンポケット2、ショルダーベルト着脱不可（長さ調節可）。

David Hicks

賞品番号 | **240-02**

デービッド・ヒックス
メンズベルト（リバーシブル）

●サイズ／幅約3㎝、最大ウエスト約110㎝ ●素材／牛革 ●中国製
※穴数：5穴。ブラックとブラウンのリバーシブルタイプ。

David Hicks

賞品番号 | **240-03**

デービッド・ヒックス メンズ札入（ブラウン）

●サイズ／約タテ11×ヨコ9.5×厚み2.5㎝ ●素材／表：牛革、裏：合成皮革 ●中国製
※開口部：オープン式、内部：札入2・カード入8・オープンポケット2。札入れの裏地に柄生地を使用しており、さりげないお洒落を演出します。

THE ENGLAND HOUSE

賞品番号 | **240-04**

イングランドハウス
メンズ財布（ブラック）

●サイズ／約タテ11.5×ヨコ9.5×厚み2.5㎝ ●素材／合成皮革 ●中国製
※開口部：オープン式、内部：札入2・ホック式小銭入・カード入6・オープンポケット10。

COTE D'AZUR H·L HENRI-LUC CHAPUIS

賞品番号 | **240-05**

アッシュ・エル
メンズカジュアルバッグ（ブラック）

●サイズ／約高さ23×幅23.5×マチ8㎝、重量約510g
●素材／本体：ナイロン・合成皮革、ショルダーベルト：ナイロン ●中国製
※開口部：被せマグネット式、外部：オープンポケット1・マグネット式ポケット1、内部：オープンポケット2・ファスナーポケット1・仕切りファスナーポケット1、ショルダーベルト着脱不可（長さ調節可）。

David Hicks

賞品番号 | **240-06**

デービッド・ヒックス
ボディバッグ（ブラック）

●サイズ／約高さ36×幅15×マチ7㎝、重量約450g ●素材／ポリエステル・合成皮革 ●中国製
※開口部：ファスナー式、外部：ファスナーポケット1・ホック式ポケット1、内部：ファスナーポケット1・オープンポケット2、ショルダーベルト着脱不可（長さ調節可）。肩掛けショルダーは右肩左肩の両方に対応。

LINA GINO

賞品番号 | **240-07**

リナジーノ
ブリーフ2WAYバッグ（ブラック）

●サイズ／約高さ29×幅41×マチ6㎝、重量約620g ●素材／本体：ポリエステル、持手：合成皮革 ●中国製
※A4サイズ対応。開口部：ファスナー式、外部：ファスナーポケット2・面ファスナー式ポケット1、内部：メッシュオープンポケット2、ショルダーベルト付（着脱可・長さ調節可）。

Panasonic

賞品番号 | **240-08**

パナソニック
フェイスシェーバー フェリエ

●サイズ／約高さ14×幅1.6×奥行1.4㎝、重量約20g（乾電池含まず）
●素材／ABS樹脂 ●中国製
※電源/単4乾電池×1（別売）。肌にやさしい丸い刃先でウブ毛をカット。

TESCOM

賞品番号 | **240-09**

テスコム ホットカーラー

●サイズ／約高さ9.5×幅10×奥行10㎝、重量約285g
●素材／ポリカーボネート ●中国製
※電源/100V-34W。

賞品番号 | **240-10**

ポルト 3in1 スキンケアスティック

●セット内容／本体1、アタッチメント（導入プレート、クレンジングブラシ、振動ボール各1）●サイズ／本体：約高さ10.7×幅1.8×奥行2㎝、重量約16g、（クレンジングブラシ取付時：約高さ15.8×幅4×奥行3.5㎝、重量約35g）●素材／本体：ABS樹脂、導入プレート・振動ボール：ステンレス鋼、クレンジングブラシ：ポリエステル ●中国製
※電源/単4乾電池×1（別売）。クレンジング・保湿・ポイントケアを1つで3役こなすプチエステ。約25万本の極細繊維が毎分12,000回の高速微振動で、毛穴に詰まった汚れをやさしく取り除きます。導入プレートで保湿ケア、振動ボールでほぐしケアまでこなします。本体は水洗いできません。

賞品番号 | **240-11**

デジタル電波置掛
兼用時計 エアサーチブリックス

●サイズ／約高さ17.3×幅28.5×奥行3.5㎝、重量約400g ●素材／ABS樹脂 ●中国製
※電源/単3乾電池×2個付属（モニター用）、壁掛式/スタンド式、デジタル表示。機能/電波時計、カレンダー表示、六曜表示、温度湿度表示、エアサーチ機能、電子音アラーム、スヌーズ。

（241-01 イメージ）

賞品番号 | **241-01**

鹿児島県産黒毛和牛すき焼き用

●セット内容／モモ肉300g
●牛肉／鹿児島県産
●賞味期限／冷凍30日

冷凍　配達日ご指定

賞品番号 | **241-02**

鹿児島県産黒毛和牛 焼肉用

●セット内容／モモ肉300g
●牛肉／鹿児島県産
●賞味期限／冷凍30日

冷凍　配達日ご指定

賞品番号 | **241-03**

鹿児島県産アベル牧場黒豚 しゃぶしゃぶ用セット

●セット内容／黒豚バラ肉350g、ゆずぽん酢50g×2
●豚肉／鹿児島県産
●賞味期限／冷凍30日

冷凍　配達日ご指定

賞品番号 | **241-04**

〈愛知・三和〉純鶏名古屋コーチン正肉セット

●セット内容／モモ肉・ムネ肉×各1枚、ささみ・手羽先×各2本（計460g）
●鶏肉／愛知県産
●賞味期限／冷蔵8日

冷蔵　配達日ご指定

賞品番号 | **241-05**

鹿児島県産黒豚 ミニロールステーキ

●セット内容／黒豚ミニロールステーキ50g×8
●豚肉／鹿児島県産
●加工地／鹿児島県
●賞味期限／冷凍30日

冷凍　配達日ご指定

賞品番号 | **241-06**

鹿児島県産黒豚 ミンチカツ

●セット内容／黒豚ミンチカツ80g×16
●豚肉／鹿児島県産
●加工地／鹿児島県
●賞味期限／冷凍30日

冷凍　配達日ご指定

賞品番号 | **241-07**

鹿児島県産黒豚安納芋コロッケ

●セット内容／黒豚安納芋コロッケ80g×10
●豚肉／鹿児島県産
●加工地／鹿児島県
●賞味期限／冷凍30日

冷凍　配達日ご指定

賞品番号 | **241-08**

鹿児島県産黒豚 モモ味噌漬

●セット内容／モモ味噌漬80g×6
●豚肉／鹿児島県産
●加工地／鹿児島県
●賞味期限／冷凍30日

冷凍　配達日ご指定

（241-07 イメージ）

（242-01 イメージ）

（242-03 イメージ）

賞品番号 | **242-01**

〈日本ハム〉長崎浪漫工房ギフト

●セット内容／ロースハムスライス68g、ポークロース250g、ベーコンスライス80g
●加工地／長崎県
●賞味期限／冷蔵30日

冷蔵　配達日ご指定

賞品番号 | **242-02**

〈北海道・トンデンファーム〉ウインナー・ハムセット

●セット内容／荒挽ウインナー100g×2、荒挽フランク150g、生ハムロース60g×2
●加工地／北海道
●賞味期限／冷蔵40日
※パッケージデザインが変更になる場合がございます。

冷蔵　配達日ご指定

賞品番号 | **242-03**

〈鹿児島・ナンチク〉鹿児島の黒豚ソーセージセット

●セット内容／黒豚炭焼コロコロ・黒豚荒挽きウインナー各120g、黒豚ソーセージ200g
●加工地／鹿児島県
●賞味期限／冷蔵30日

冷蔵　配達日ご指定

賞品番号 | **242-04**

ふらの ベーコン・ウインナー詰合せ

●セット内容／ベーコン300g、あらびきウインナー・ホワイトウインナー各130g ●加工地／北海道
●賞味期限／冷蔵50日

冷蔵　配達日ご指定

賞品番号 | **242-05**

〈佐賀・田嶋ハム工房〉こだわりハム・ソーセージ詰合せ

●セット内容／ロースハムスライス80g、ベーコンスライス100g、プレーンウインナー・黒胡椒ウインナー各125g（5本入）、フランクフルト160g（3本入）、ボロニアソーセージ160g
●加工地／佐賀県

冷凍　配達日ご指定

賞品番号 | **242-06**

〈徳島・マルフク〉阿波尾鶏・阿波すだち鶏ハム詰合せ

●セット内容／阿波尾鶏スモークハム・阿波すだち鶏スモークハム各250g
●鶏肉／徳島県産
●加工地／徳島県
●賞味期限／冷蔵30日

冷蔵　配達日ご指定

賞品番号 | **242-07**

〈東京・キッチンハンズ〉たっぷりソースのハンバーグ

●セット内容／ソースハンバーグ170g×5
●加工地／東京都

冷凍　配達日ご指定

（242-06 イメージ）

（242-07 イメージ）

シーフード

（243-01 イメージ）

（243-02 イメージ）

賞品番号 | **243-01**

〈大阪・活黒〉まるごと煮魚

●セット内容／さば味噌煮・金目鯛煮付け・さわら煮付け・かれい煮付け各70g、いわし煮付け50g×2 ●さば／長崎県又は日本海産、金目鯛／ニュージーランド又はアメリカ産、いわし・さわら／国産、かれい／長崎県産
●加工地／京都府
●賞味期限／冷凍60日

冷凍　配達日ご指定

賞品番号 | **243-02**

北海道産 新巻鮭切身

●セット内容／新巻鮭切身80g×7 ●秋鮭／北海道産
●賞味期限／冷凍90日

冷凍　配達日ご指定

賞品番号 | **243-03**

紅鮭スモークサーモン

●セット内容／紅鮭スモークスライス200g ●紅鮭／ロシア産
●加工地／千葉
●賞味期限／冷凍60日

冷凍　配達日ご指定

賞品番号 | **243-04**

焼ふぐ・ふぐちり用切身

●セット内容／しろさばふぐ切身350g、ポン酢・もみじおろし各10g×4 ●しろさばふぐ：福岡県又は長崎県産
●加工地／山口県
●賞味期限／冷凍90日

冷凍　配達日ご指定

賞品番号 | **243-05**

博多辛子明太子

●セット内容／辛子明太子280g（4～6本）●スケトウダラの卵／ロシア産
●加工地／福岡県
●賞味期限／冷凍30日

冷凍　配達日ご指定

賞品番号 | **243-06**

〈福岡・海正堂〉博多辛子明太子

●セット内容／辛子明太子（無着色）245g ●スケトウダラの卵：北海道産
●加工地／福岡県
●賞味期限／冷蔵10日

冷蔵　配達日ご指定

賞品番号 | **243-07**

新潟唐辛子発酵調味料 かんずり仕込 香辛明太子

●セット内容／香辛明太子（無着色）260g ●スケトウダラの卵：アメリカ・ロシア産 ●加工地／福岡県
●賞味期限／冷凍30日

冷凍　配達日ご指定

賞品番号 | **243-08**

甘塩たらこ

●セット内容／たらこ（無着色）250g（4～6本）●スケトウダラの卵／ロシア又はアメリカ産
●加工地／静岡県
●賞味期限／冷凍60日

冷凍　配達日ご指定

賞品番号 | **244-01**

鮭寒風干し詰合せ

●セット内容／紅鮭寒風干し70g×3、鮭寒風干し70g×4 ●紅鮭／ロシア産、秋鮭／北海道産
●加工地／宮城県
●賞味期限／冷凍60日

冷凍　配達日ご指定

賞品番号 | **244-02**

漬魚詰合せ

●セット内容／銀だら・金目鯛・さわら・サーモン（銀さけ）各90g×1
●銀だら：アメリカ産、金目鯛：クック諸島・ニュージーランド産、さわら：韓国産、銀さけ：チリ産
●加工地／神奈川県
●賞味期限／冷凍60日

冷凍　配達日ご指定

賞品番号 | **244-03**

〈大阪・活黒〉簡単便利煮魚・焼魚詰合せ

●セット内容／さば味噌煮・いわし生姜煮・秋刀魚おろし煮各80g、鮭（塩焼・味噌焼各50g）、さば味噌漬焼80g
●さば／北大西洋産、いわし・秋刀魚／国産、鮭／北海道産
●加工地／日本
●賞味期限／常温90日

配達日ご指定

賞品番号 | **244-04**

灰干ひもの詰合せ

●セット内容／さんま100g、真あじ150g、連子鯛130g、ほっけ240g、かます110g ●さんま・ほっけ／北海道産、真あじ・連子鯛／長崎県産、かます／中国産 ●加工地／兵庫県
●賞味期限／冷凍30日

冷凍　配達日ご指定

賞品番号 | **244-05**

伊豆のひものや選りすぐり干物「銀嶺」

●セット内容／真あじ×5、金目鯛×3 ●真あじ：長崎県産、金目鯛：アメリカ産
●加工地／静岡県
●賞味期限／冷凍30日

冷凍　配達日ご指定

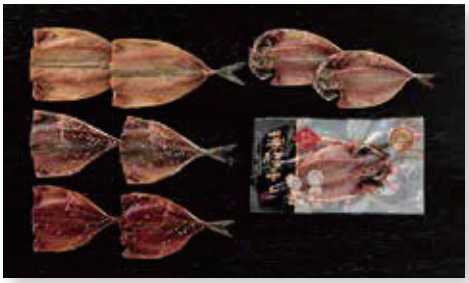

賞品番号 | **244-06**

佐賀県唐津産 干物詰合せ

●セット内容／あじ開き・あじみりん・白干しあじみりん・薬膳干しあじ開き・さば開き×各2
●あじ・さば／佐賀県産
●加工地／佐賀県
●賞味期限／冷凍30日

冷凍　配達日ご指定

（244-02 イメージ）

（244-03 イメージ）

（244-06 イメージ）

（245-01 イメージ）

賞品番号 | **245-01**

〈和歌山・紀州高田果園〉
紀州南高梅 はちみつ入梅干 真心

●セット内容／はちみつ入梅干600g（2～4L粒）塩分約7%
●梅：和歌山県産 ●加工地／和歌山県

賞品番号 | **245-02**

〈和歌山・紀州高田果園〉
特別栽培 紀州南高梅 まろやか梅

●セット内容／まろやか梅600g（2～4L粒）塩分約10%
●梅：和歌山県産 ●加工地／和歌山県

賞品番号 | **245-03**

〈和歌山・紀州高田果園〉
紀州南高梅 うす塩味しそ漬梅干

●セット内容／しそ漬梅干600g（梅干550g、しそ葉50g）2～3L粒、塩分約8% ●梅：和歌山県産 ●加工地／和歌山県

賞品番号 | **245-04**

紀州南高梅 味いろいろ

●セット内容／うす塩味梅干（塩分約8%）・しそ風味梅干（塩分約8%）・はちみつ入り梅干（塩分約8%）・松葉エキス入り梅干（塩分約14%）・かつお味梅（塩分約14%）・白干梅（塩分約20%）・こんぶ梅干（塩分約8%）各80g
●梅／和歌山県産 ●加工地／和歌山県

賞品番号 | **245-05**

〈京都・錦市場 桝悟〉千枚漬

●セット内容／千枚漬400g、壬生菜100g
●加工地／京都府
●賞味期限／冷蔵7日
●お申込み期間：7月1日～3月20日
●お届け期間：10月10日～4月10日

冷蔵　配達日ご指定　期間限定

賞品番号 | **245-06**

大分県産 どんこ椎茸

●セット内容／原木どんこ椎茸125g
●どんこ椎茸／大分県産

賞品番号 | **245-07**

〈長野・石井味噌〉三年蔵味噌 赤・白詰合せ

●セット内容／三年蔵赤味噌500g×1、三年蔵白味噌500g×2
●加工地／長野県

賞品番号 | **245-08**

〈肴七味屋〉だしパック

●セット内容／鰹節昆布だし（5g×8）×7 ●加工地／静岡県

賞品番号 | **245-09**

〈和歌山・藤野醤油醸造元〉長期熟成丸大豆醤油詰合せ

●セット内容／農薬不使用原料の丸大豆醤油（うすくち・こいくち）・二年熟成丸大豆醤油こいくち各500mℓ ●加工地／和歌山県

（245-09 イメージ）

麺

（246-01 イメージ）

賞品番号 | **246-01**

手延素麺 豊穣

●セット内容／手延素麺50g×25 ●加工地／兵庫県

JAS

賞品番号 | **246-02**

有機讃岐手延べそうめん

●セット内容／有機讃岐手延べそうめん150g×7
●加工地／香川県

JAS

賞品番号 | **246-03**

有機讃岐手延べうどん

●セット内容／有機讃岐手延べうどん150g×7
●加工地／香川県

賞品番号 | **246-04**

手延うどん 豊穣

●セット内容／手延うどん50g×25 ●加工地／兵庫県

（246-04 イメージ）

賞品番号 | **246-05**

〈大阪・黒門市場 二葉〉釜上げうどん

●セット内容／うどん120g×5、生醤油200㎖、鰹節8g×5、ごま、しょうが
●加工地／大阪府
●賞味期限／冷凍30日

冷凍　配達日ご指定

賞品番号 | **246-06**

田舎煮込みほうとう

●セット内容／ほうとう（生麺160g・生みそ25g×各5）×3
●加工地／山梨県 ●賞味期限／常温90日

（246-06 イメージ）

（247-01 イメージ）

賞品番号 | **247-01**

〈長野・こばやし〉伝承の干麺

●セット内容／そば（乾麺）200g×5 ●加工地／長野県

（247-03 イメージ）

賞品番号 | **247-03**

肴七味屋の半田麺

●セット内容／肴七味屋の半田麺200g×7 ●加工地／徳島県

賞品番号 | **247-02**

信州八割蕎麦・信州蕎麦詰合せ

●セット内容／信州八割蕎麦・信州蕎麦各200g×4 ●加工地／長野県

（247-04 イメージ）

賞品番号 | **247-04**

定温熟成九州ラーメンセット

●セット内容／乾麺80g×10、久留米スープ38g×4、鹿児島スープ35g・熊本スープ40g×各3、ラーメンふりかけ×10
●加工地／福岡県

賞品番号 | **247-05**

博多「ラー麦」ラーメンセット

●セット内容／乾麺80g×10、あごだし醤油スープ40g×4、岩塩スープ36g・水炊きスープ30g×各3、磯紫菜（干し海苔）×10
●加工地／福岡県

（247-06 イメージ）

賞品番号 | **247-06**

定温熟成長崎ちゃんぽん

●セット内容／ちゃんぽん麺（乾麺）80g×14、スープ20g×14
●加工地／福岡県

賞品番号 | **248-01**

〈東京・なだ万〉料亭の味づくし

●セット内容／黒豆70g、生姜和牛そぼろ60g、あみ茸茎わさび80g、あさり旨煮60g ●加工地／兵庫県・香川県

賞品番号 | **248-02**

〈大阪・活黒〉活黒のおでん

●セット内容／おでん6種（大根・こんにゃく・たまご・ごぼう天・厚揚げ・こんぶ 計320g）×6 ●加工地／香川県

賞品番号 | **248-03**

北海道のスープセット

●セット内容／コーンスープ・パンプキンスープ各160g×2、オニオンスープ160g×3 ●加工地／北海道

賞品番号 | **248-04**

〈山口・萩 井上商店〉バラエティー詰合せ

●セット内容／ふぐぞうすいスープ341g×2、かにぞうすいスープ333g×1、しそわかめ90g×2、ふぐめしまぜご飯の素（2～3人前）×1、あなごめしまぜご飯の素（2～3人前）×1 ●加工地／山口県

賞品番号 | **248-05**

もずくスープ

●セット内容／醤油もずくスープ（もずく40g、スープ15g、七味唐辛子、乾燥ネギ）・味噌もずくスープ（もずく40g、スープ15g、七味唐辛子、乾燥ネギ）×各7 ●加工地／山口県 ●賞味期限／常温60日

賞品番号 | **248-06**

〈新潟・ゆのたに〉銘水杵つきもち

●セット内容／白もち300g×7 ●加工地／新潟県

（248-01 イメージ）

（248-02 イメージ）

（248-04 イメージ）

（248-06 イメージ）

（249-02 イメージ）

賞品番号 | **249-01**

エキストラバージン オリーブオイル詰合せ

●セット内容／オリーブオイル（グリーン）218g×2 ●原産国／イタリア
●加工地／イタリア

賞品番号 | **249-02**

夏ビン長鮪 綿実サラダ油漬缶詰

●セット内容／夏ビン長鮪綿実サラダ油漬175g×7 ●加工地／静岡県

賞品番号 | **249-03**

北海道のカリーセット

●セット内容／北海道十勝牛のビーフカリー・北海道産豚のポークカリー・北海道中札内鶏のチキンカリー各200g×2 ●加工地／北海道

賞品番号 | **249-04**

鹿児島 黒豚カレー

●セット内容／黒豚カレー200g×6 ●加工地／北海道

賞品番号 | **249-05**

〈愛知・なごやきしめん亭〉手延べきしめん

●セット内容／手延べきしめん200g×8
●加工地／岡山県

賞品番号 | **249-06**

〈ボレイ〉エクストラバージン オリーブオイル スプレッド3本セット

●セット内容／プレーン・ガーリック・バジル各140g
●日本製（オリーブオイル：ギリシャ産）

（249-05 イメージ）

（249-06 イメージ）

賞品番号 | 250-01

山形県産 ラ・フランス

●セット内容／ラ・フランス2kg（7～8玉）
●ラ・フランス／山形県産
●お申込み期間：8月1日～12月15日
●お届け期間：11月中旬～12月下旬
※配達日のご指定はご容赦ください。

期間限定

おすすめ品

賞品番号 | 250-02

国産 アールスメロン

●セット内容／アールスメロン1.2kg（1玉）
●アールスメロン／国産
●お申込み期間：4月1日～12月20日
●お届け期間：7月上旬～8月下旬
※配達日のご指定はご容赦ください。

期間限定

（250-01 イメージ）

賞品番号 | 250-03

岐阜県産 富有柿

●セット内容／富有柿2.8kg（14～16玉）
●富有柿／岐阜県産
●お申込み期間：8月1日～11月15日
●お届け期間：11月中旬～12月中旬
※配達日のご指定はご容赦ください。

期間限定

賞品番号 | 250-04

静岡県三ヶ日産 アルギットみかん

●セット内容／温州みかん3kg ●みかん／静岡県産
●お申込み期間：9月1日～12月20日
●お届け期間：12月上旬～2月上旬
※配達日のご指定はご容赦ください。

期間限定

おすすめ品

賞品番号 | 250-05

山形県産 白桃

●セット内容／白桃1.4kg（4～5玉）
●白桃／山形県産
●お申込み期間：5月10日～8月31日
●お届け期間：8月下旬～9月中旬
※配達日のご指定はご容赦ください。

期間限定

賞品番号 | 250-06

信州安曇野産 りんご「梓川」

●セット内容／サンふじ3kg（10～12玉）
●サンふじ／長野県安曇野産
●お申込み期間：8月1日～12月15日
●お届け期間：11月下旬～1月下旬
※配達日のご指定はご容赦ください。

期間限定

賞品番号 | 250-07

長野県産 南水梨

●セット内容／南水梨2.5kg（6～8玉）
●南水梨／長野県産
●お申込み期間：6月1日～9月30日
●お届け期間：9月下旬～11月中旬
※配達日のご指定はご容赦ください。

期間限定

賞品番号 | 250-08

熊本県産 でこぽん

●セット内容／でこぽん2Lサイズ×6玉
●でこぽん／熊本県産
●お申込み期間：11月1日～3月15日
●お届け期間：3月上旬～4月中旬
※配達日のご指定はご容赦ください。

期間限定

（250-07 イメージ）

（250-08 イメージ）

（251-01 イメージ）

賞品番号 | **251-01**
サヴァラン

●セット内容／サヴァラン（4号サイズ）
●加工地／和歌山県
●賞味期限／冷凍90日

冷凍　配達日ご指定

賞品番号 | **251-02**
岡山県産 ミディトマトゼリー

●セット内容／ミディトマトゼリー180g×6
●加工地／岡山県

賞品番号 | **251-03**
〈栃木・千本松牧場〉牧場直送のこだわりアイスクリーム詰合せ

●セット内容／バニラ・ミルク各110㎖×2、ロイヤルミルクティー・ミルクコーヒー・塩・チョコレート・ストロベリー・宇治抹茶各110㎖×1
●加工地／栃木県

冷凍　配達日ご指定

賞品番号 | **251-04**
マンゴープリン

●セット内容／マンゴープリン70g×6 ●加工地／長野県
●賞味期限／冷凍90日

冷凍　配達日ご指定

賞品番号 | **251-05**
優雅亭 えびせん・かりん糖セット

●セット内容／赤えび×5、えびせん（うず巻き・えび松風）各15g×2、黒糖かりんとう・黒胡麻かりんとう・牛乳かりんとう各15g×2、抹茶かりんとう・いちごかりんとう各10g ●加工地／日本

賞品番号 | **251-06**
フルーツケーキ詰合せ

●セット内容／オレンジケーキ8㎝×3、フルーツケーキ8㎝×4 ●賞味期限／常温30日 ●加工地／和歌山県

賞品番号 | **251-07**
シュークリーム

●セット内容／シュークリーム70g×8
●加工地／和歌山県
●賞味期限／冷凍30日

冷凍　配達日ご指定

（251-07 イメージ）

（251-08 イメージ）

賞品番号 | **251-08**
ブラウニー詰合せ

●セット内容／チョコレート×8
●加工地／和歌山県
●賞味期限／常温60日

賞品番号 | **251-09**
〈京都・井六園〉抹茶わらび餅

●セット内容／抹茶わらび餅（わらび餅130g・蜜10g・きなこ5g）×7 ●加工地／滋賀県

（252-01 イメージ）

賞品番号 | **252-01**

産地限定国産果実100%ストレートジュース詰合せ

●セット内容／長野県産ふじりんごジュース・長野県産白桃ジュース・和歌山県産みかんジュース各500㎖×1
●加工地／長野県
※収穫時期まで、お届けにお時間をいただく場合がございます。

賞品番号 | **252-02**

長野県産果実100%ストレートジュース詰合せ

●セット内容／長野県産ふじりんごジュース500㎖×2、長野県産白桃ジュース500㎖×1
●加工地／長野県
※収穫時期まで、お届けにお時間をいただく場合がございます。

おすすめ品

賞品番号 | **252-03**

樵（きこり）のわけ前1117

●セット内容／樵のわけ前1117（ナチュラルミネラルウォーター）500㎖×24 ●加工地／鹿児島県

賞品番号 | **252-04**

カフェアパショナート シアトルコーヒーセット

●セット内容／タターズブレンド・エンペラーズブレンド各200g（中細挽き、粉）
●加工地／神奈川県

賞品番号 | **252-05**

カフェアパショナート シアトルコーヒーセット

●セット内容／ロースターズカップ・エンペラーズブレンド各200g（中細挽き、粉）
●加工地／神奈川県

（252-07 イメージ）

賞品番号 | **252-06**

〈ティーブティック〉ハーブティー・紅茶セット

●セット内容／ダージリン・ピーチ&アプリコット・アールグレイ・ローズティー各（2g×10）×2、シトラス&アップル（2g×10）×1
●ダージリン：インド製、ピーチ&アプリコット・シトラス&アップル：ドイツ製、アールグレイ：スリランカ製、ローズティー：中国製
●加工地／東京都

賞品番号 | **252-07**

〈東京・コクテール堂〉レギュラーコーヒー3パックセット

●セット内容／マンデリン・グァテマラ・ブラジル各200g（中挽き、粉）
●加工地／山梨県

賞品番号 | **252-08**

静岡 川根煎茶

●セット内容／静岡県川根煎茶80g×3
●茶葉／静岡県産 ●加工地／静岡県

賞品番号 | **252-09**

清水一芳園 台湾烏龍茶

●セット内容／香檳烏龍茶70g ●茶葉／台湾産 ●加工地／大阪府

（252-11 イメージ）

賞品番号 | **252-10**

静岡有機栽培茶

●セット内容／有機静岡煎茶78g×3
●茶葉／静岡県産 ●加工地／静岡県

賞品番号 | **252-11**

井六園 銘茶詰合せ

●セット内容／煎茶120g×2
●茶葉／国産 ●加工地／京都府

CERAMIKA
ARTYSTYCZNA

賞品番号 | **253-01**

セラミカ ブラウ オーバルディッシュ

●サイズ／約高さ5.8×幅24×奥行16.3㎝ ●素材／陶器 ●ポーランド製
※電子レンジ・オーブン可。手作り品の為、色・柄・サイズ等が異なる場合があります。

賞品番号 | **253-02**

ボウル ヴェント

●サイズ／約高さ8.1×径12㎝ ●素材／ガラス ●チェコ製
※手作り品の為、柄が異なる場合があります。

賞品番号 | **253-03**

ボール

●サイズ／約高さ8.8×径13cm ●素材／ガラス ●チェコ製
※手作り品の為、柄が異なる場合があります。

賞品番号 | **253-04**

ザクセンブルーパスタ皿

●セット内容／パスタ皿5 ●サイズ／約高さ2.3×径23.5㎝ ●素材／磁器 ●日本製
※電子レンジ可。柄の出方が一つひとつ異なる場合があります。

磨き屋シンジケート

賞品番号 | **253-05**

磨き屋シンジケート スプーン・フォークセット

●セット内容／スプーン、フォーク各2 ●サイズ／スプーン：全長約14.8㎝、フォーク：全長約15.1㎝ ●素材／18-8ステンレス鋼 ●日本製

DANSK

賞品番号 | **253-06**

ダンスク アラベスク パスタボウル

●サイズ／約高さ5.5×径20.5㎝ ●素材／磁器 ●スリランカ製
※電子レンジ可、オーブン可。手作り品の為、色・柄が異なる場合があります。

賞品番号 | **253-07**

マリンブルー ケーキ皿5枚組

●セット内容／ケーキ皿5 ●サイズ／約高さ2.5×径19.3㎝ ●素材／磁器 ●日本製
※電子レンジ可。ラインは筆引きの為、色や太さが異なる場合があります。

HAKUICHI

賞品番号 | **253-08**

箔一 うららか 菓子鉢

●サイズ／約高さ4×径24㎝ ●素材／フェノール樹脂（ウレタン塗装）●日本製
※電子レンジ不可。手作り品の為、色・柄が異なる場合があります。

賞品番号 | **253-09**

波佐見焼 竹林彫平ボール

●サイズ／約高さ6.5×径21.5㎝ ●素材／磁器 ●日本製
※電子レンジ可。手作り品の為、色・サイズ等が異なる場合があります。

musbu

賞品番号 | **254-01**

ムスブ 紅小花 盛鉢

●サイズ／約高さ4.5×径22㎝ ●素材／磁器 ●日本製
※電子レンジ可。

おすすめ品

賞品番号 | **254-02**

縁起豆皿揃 鳳凰、青手鶴、七福神

●セット内容／縁起豆皿3 ●サイズ／約高さ2×径10㎝
●素材／磁器 ●日本製
※電子レンジ不可。手作り品の為、色・柄・サイズ等が異なる場合があります。

賞品番号 | **254-03**

デイジー スタックボウル5個組

●セット内容／ボウル5 ●サイズ／約高さ5.5×径10.8㎝ ●素材／陶器 ●日本製
※電子レンジ・オーブン可。

おすすめ品

賞品番号 | **254-04**

猪口付麺皿セット

●セット内容／麺皿、猪口、スノコ、箸各2 ●サイズ／麺皿：約高さ4.5×径20.5㎝、猪口：約高さ9×径8.5㎝、容量約290㎖、スノコ：約タテ15×ヨコ15×厚み0.3㎝、重量約30g、箸：全長約22.5㎝ ●素材／麺皿・猪口：磁器、スノコ：竹、箸：天然木 ●麺皿・猪口：日本製、スノコ：中国製、箸：インドネシア製
※電子レンジ可。

賞品番号 | **254-05**

千段十草多用丼

●セット内容／多用丼5 ●サイズ／約高さ7.2×径13㎝ ●素材／磁器 ●日本製
※電子レンジ可。色の出方が一つひとつ異なる場合があります。

賞品番号 | **254-06**

粉引十草ラーメン丼（スプーン付）

●セット内容／丼、スプーン各1 ●サイズ／丼：約高さ9.2×径22㎝、スプーン：全長約19㎝ ●素材／丼：陶器、スプーン：天然木
●丼：日本製、スプーン：中国製
※電子レンジ不可。手作り品の為、色・柄が異なる場合があります。

賞品番号 | **254-07**

メープルカップペア

●セット内容／カップ2 ●サイズ／約高さ6.7×径9㎝、容量約200㎖ ●素材／天然木（ウレタン塗装） ●日本製
※電子レンジ不可、食器洗浄機不可。手作り品の為、色・柄・サイズ等が異なる場合があります。メープル（楓）を使用しています。

Kaze-ya style

賞品番号 | **254-08**

輪花11.0大鉢（取箸付）

●セット内容／大鉢、取箸各1 ●サイズ／大鉢：約高さ3.5×径33㎝、取箸：全長約33㎝ ●素材／本体：木粉入フェノール樹脂（ウレタン塗装）、取箸：天然木 ●日本製

賞品番号 | **254-09**

彩花おもてなしセット

●セット内容／大皿1、小鉢5 ●サイズ／大皿：約高さ6×径28.5㎝、小鉢：約高さ4.5×径11㎝ ●素材／磁器 ●日本製
※電子レンジ可。

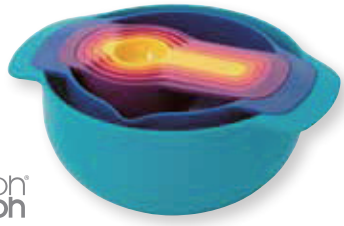

賞品番号 | **255-01**

ジョセフジョセフ ネスト7プラス

●サイズ／セット時：約高さ10.5×幅24.2×奥行19.2㎝、重量約515g ●素材／ポリプロピレン・熱可塑性エラストマー ●中国製
※電子レンジ不可。5サイズの軽量カップ（5/15㎖、50㎖、100㎖、150㎖、200㎖）と2サイズのボウル（0.5ℓ、1.65ℓ）がセットされた、7つのキッチンツールのセットです。

賞品番号 | **255-02**

ルクエ ポップコーン

●サイズ／約高さ14.5×径20㎝、重量約254g ●素材／シリコーンゴム ●中国製
※電子レンジでポップコーンを作ることができます。折りたたみ式。

賞品番号 | **255-03**

郷技 ステンレスザル6点セット

●セット内容／ザル13㎝・15㎝・16.5㎝・19㎝・22㎝・25㎝各1 ●サイズ／ザル13㎝：約高さ5.2×径13㎝、ザル15㎝：約高さ6.5×径15㎝、ザル16.5㎝：約高さ7.7×径16.5㎝、ザル19㎝：約高さ9.5×径19㎝、ザル22㎝：約高さ10.3×径22㎝、ザル25㎝：約高さ11.7×径25㎝ ●素材／アミ：18-8ステンレス鋼、枠：ステンレス鋼 ●日本製

賞品番号 | **255-04**

ゴミ袋ストッカー

●サイズ／約高さ35.5×幅22×奥行2.5㎝、重量約1.1kg ●素材／本体：スチール（粉体塗装）、蓋：ポリプロピレン ●中国製
※付属品：マグネット×2、扉用フック×2。45ℓゴミ袋パック約40枚入りを収納できます。

賞品番号 | **255-05**

メリート ハンディブレンダー（専用カップ付）

●セット内容／ハンディブレンダー、専用カップ各1 ●サイズ／ハンディブレンダー：約高さ35.5×幅7×奥行6.5㎝、重量約620g、コード約1.4m、専用カップ：約高さ15.5×幅10.5×奥行9.5㎝、容量約500㎖、重量約100g ●素材／本体：ABS樹脂、カッター：ステンレス鋼、スイッチ部：熱可塑性エラストマー、専用カップ：AS樹脂 ●中国製
※電源/100V-150W。オリジナルレシピ付。

賞品番号 | **255-06**

セレシオン コーヒーメーカー5カップ

●サイズ／約高さ26×幅22×奥行18.5㎝、容量約600㎖、重量約960g、コード約1.4m ●素材／本体：ポリプロピレン、サーバー：ガラス ●中国製
※電源/100V-600W。約5カップ分のコーヒーが作れます。

賞品番号 | **255-07**

カリーナ 電気ケトル1.2ℓ

●サイズ／約高さ19.5×幅21.5×奥行16㎝（充電台を含む）、容量約1.2ℓ、重量約730g、コード約1.1m ●素材／ポリプロピレン ●中国製
※電源/100V-900W。お湯の残量が見える窓付。

賞品番号 | **256-01**

木柄北京鍋（26㎝）（お玉・スキンマー付）

●セット内容／北京鍋、お玉、スキンマー各1 ●サイズ／北京鍋：約高さ8×径26㎝、厚み約1.2㎜、重量約765g、お玉：全長約35.2㎝、重量約185g、スキンマー：全長約39㎝、重量約240g ●素材／鉄（クリアラッカー塗装）
●日本製
※電磁調理器不可。

賞品番号 | **256-02**

両手鍋（20㎝）

●サイズ／約高さ15（フタ含む）×直径20㎝（持手含まない）、厚み約2.6㎜、容量約2.7ℓ、重量約1kg ●素材／本体：アルミニウム合金（フッ素樹脂加工）、持手：天然木、フタ：強化ガラス ●中国製
※電磁調理器200V可。

燕三

賞品番号 | **256-03**

燕三 鉄 共柄天ぷら鍋（24㎝）

●サイズ／約高さ7×径24㎝（持手含まない）、厚み約2㎜、重量約1.3kg ●素材／本体：鉄（シリコン樹脂塗装）、アミ：鉄（クロムメッキ）●日本製
※電磁調理器200V可。調理時は持手が熱くなりますので、鍋つかみ等をご使用ください。

賞品番号 | **256-04**

お手軽魚焼きパン

●サイズ／約高さ5.2×幅32×奥行22㎝（持手含まない）、厚み約2.8㎜、重量約870g ●素材／本体：アルミニウム合金（フッ素樹脂加工）、持手：フェノール樹脂 ●韓国製
※電磁調理器不可。

KEVNHAUN D STYLE

賞品番号 | **256-05**

ケヴンハウンディースタイル ツイストハンドル エッグパン

●サイズ／約高さ3.5×幅18.5×奥行13.8㎝（持手含まない）、本体厚み約3.5㎜、底部厚み約4.5㎜、重量約595g ●素材／本体：アルミニウム合金（セラミック塗膜加工）、底部：ステンレス鋼、持手：フェノール樹脂
●中国製
※電磁調理器200V可。持手は着脱できるので、収納に便利です。

燕三

賞品番号 | **256-06**

燕三 鉄 木柄フライパン（26㎝）

●サイズ／約高さ5.8×径26㎝（持手含まない）、厚み約1.6㎜、重量約1.2kg ●素材／本体：鉄（シリコン樹脂塗装）、持手：天然木 ●日本製
※電磁調理器200V可。

iwaki 耐熱ガラス食器

賞品番号 | **256-07**

イワキ パック＆レンジシステムセットミニ

●セット内容／角型S2、角型M1、角型L1 ●サイズ／角型S：約高さ5.4×幅9.3×奥行9.2㎝、容量約200㎖、角型M：約高さ5.5×幅18.6×奥行9.3㎝、容量約500㎖、角型L：約高さ5.5×幅18.5×奥行18.5㎝、容量約1.2ℓ ●素材／本体：耐熱ガラス、フタ：ポリプロピレン ●タイ又は中国製
※電子レンジ可、オーブン可（フタはオーブン不可）。

HARIO

賞品番号 | **256-08**

ハリオ ドリッパーポット カフェオール

●サイズ／約高さ17.1×径10.2㎝（持手含まない）、容量約300㎖、重量約278g ●素材／本体：耐熱ガラス、フタ・フタジョイント・ホルダー・ドリッパー枠・計量スプーン：ポリプロピレン、ドリッパーフィルター：ステンレス鋼、ホルダーパッキン：シリコーンゴム ●日本製
※一体型のコーヒーメーカーです。コーヒーアロマを抽出します。

256-09

256-10

賞品番号 | **256-09**（チリレッド）
賞品番号 | **256-10**（ティール）

KEVNHAUN D STYLE

ケヴンハウンディースタイル クッキングポット

●サイズ／約高さ11.3×幅14.4×奥行14.4㎝（持手含まない）、容量約1.2ℓ ●素材／ほうろう用鋼板・ポリプロピレン・シリコーン樹脂 ●タイ製
※電子レンジ不可。

賞品番号 | **257-01**

ビーズクッション

●サイズ／約高さ15×径30㎝ ●素材／側地：ポリエステル100%、詰物：発泡ビーズ（中芯着脱不可）
●日本製

賞品番号 | **257-04**

オックストン・カプリ 温湿度計

●サイズ／約径16×奥行3.1㎝、重量約230g ●素材／天然木
●日本製

257-02

257-03

賞品番号 | **257-02**（ブラウン）
賞品番号 | **257-03**（ナチュラル）

蓋付きティッシュケース L

●サイズ／約高さ8.2×幅26×奥行13㎝、重量約610g ●素材／蓋：天然木積層合板（ラッカー塗装）、本体：スチール（粉体塗装）●中国製
※インテリアとしてリビングや店舗・オフィスにも合うシンプルなデザインの蓋付きティッシュケース。

賞品番号 | **257-05**

リクライニング座椅子

●サイズ／約高さ7～36（座面高約7㎝）×幅33×奥行36～67㎝、重量約1.2kg ●素材／本体：ウレタンフォーム、張地：ポリエステル100%、中材：スチールパイプ・5段ギア ●日本製（側地：中国製）
※5段階リクライニング式。

賞品番号 | **257-06**

ジュエルケース

●サイズ／約高さ5.5×幅15×奥行12㎝、重量約195g ●素材／合成皮革・ポリエステルベルベット ●中国製

賞品番号 | **257-07**

アイロン台（アルミコート）

●サイズ／約高さ19×幅60×奥行36㎝、重量約1.5kg ●素材／表面布：綿（アルミコーティング）、クッション材：ポリエステル、天板：スチール（粉体塗装）、脚部：スチール（ユニクロメッキ）●中国製
※折りたたみ式（折りたたみ時：高さ約3㎝）。

賞品番号 | **257-08**

ボディスケール

●サイズ／約タテ24.5×ヨコ29.7×厚み2.4㎝、重量約1.3kg ●素材／本体：耐衝撃性ポリスチレン・強化ガラス、脚部：シリコン ●中国製
※電源/単4乾電池×2付属（モニター用）。最大計量150kg、最小表示100g。

賞品番号 | **258-01**

ストライプ タオルセット（ブルー）

●セット内容／ウォッシュタオル、バスタオル各1 ●サイズ／ウォッシュタオル：約タテ35×ヨコ34㎝、バスタオル：約タテ120×ヨコ60㎝ ●素材／綿100% ●日本製
※今治マーク認定番号：第2015-216号。

賞品番号 | **258-02**

ストライプ タオルセット（ベージュ）

●セット内容／ウォッシュタオル、バスタオル各1 ●サイズ／ウォッシュタオル：約タテ35×ヨコ34㎝、バスタオル：約タテ120×ヨコ60㎝ ●素材／綿100% ●日本製
※今治マーク認定番号：第2015-216号。

賞品番号 | **258-03**

綾 今治タオルセット

●セット内容／バスタオル、フェイスタオル各1 ●サイズ／バスタオル：約タテ120×ヨコ60㎝、フェイスタオル：約タテ75×ヨコ34㎝ ●素材／綿100% ●日本製
※今治マーク認定番号：第2014-657号。

賞品番号 | **258-04**

今治 ホワイトジャカードタオルセット

●セット内容／バスタオル、ウォッシュタオル各1 ●サイズ／バスタオル：約タテ120×ヨコ60㎝、ウォッシュタオル：約タテ35×ヨコ34㎝ ●素材／綿100% ●日本製
※今治マーク認定番号：第2008-159号。

賞品番号 | **258-05**

タオルセット

●セット内容／バスタオル、フェイスタオル各1 ●サイズ／バスタオル：約タテ120×ヨコ60㎝、フェイスタオル：約タテ75×ヨコ34㎝ ●素材／綿100% ●日本製
※今治マーク認定番号：第2014-206号。

賞品番号 | **258-06**

ウォッシャブルまくら

●サイズ／約タテ43×ヨコ63×厚み13㎝、重量約560g ●素材／側地：ポリエステル65%・綿35%、詰物：ポリエステル100% ●日本製
※厚みはお使い頂くことで変わります。

賞品番号 | **258-07**

ビーズ枕

TOYOBO 東洋紡ユニプロダクツ株式会社

●サイズ／約タテ35×ヨコ50×厚み10㎝、重量約400g ●素材／側地：ポリエステル100%、詰物：ポリスチレン100%
●中国製

賞品番号 | **258-08**

西川リビング 洗える肩口フィット枕（カバー付き）

西川リビング

●サイズ／約タテ43×ヨコ63×厚み11㎝、重量約580g ●素材／枕（側地）・枕カバー：綿100%、詰物：ポリエステル100% ●日本製
※洗濯可（ネット使用）

賞品番号 | **258-09**

ドクター・スミス メディカル炭わた入枕

Dr.Smith

●サイズ／約タテ35×ヨコ50×厚み11㎝、重量約280g ●素材／側地：綿100%、ネット部分：ポリエステル100%、詰物：ポリエステル100%（炭コート加工わた入り）●日本製
※手洗い可。サイズ表示の“厚み”は中材の状態により、実寸が異なる場合がございます。目安としてご利用ください。

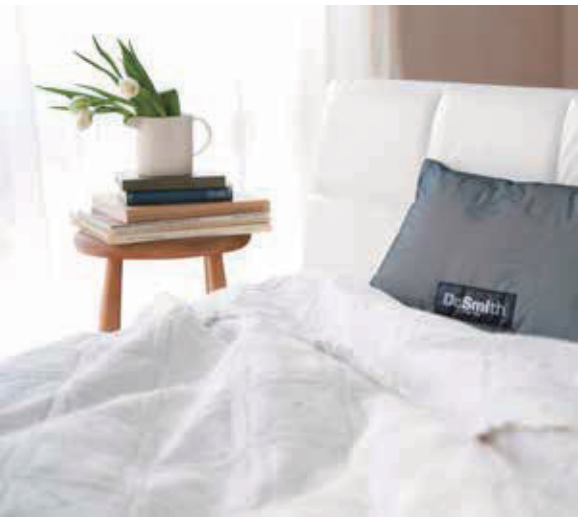

賞品番号 | **258-10**

モケット織りマット

●サイズ／約タテ32×ヨコ70㎝ ●素材／アクリル100% ●日本製
※手作り品の為、色・柄・サイズ等が異なる場合があります。手洗い可。抗菌防臭加工。すべり止め加工。

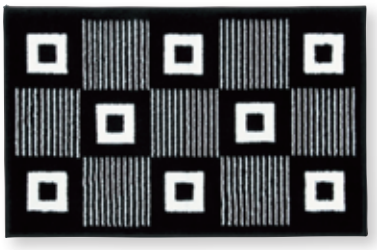

賞品番号 | **258-11**

ウィルトン織モノトーンマット

●サイズ／約タテ50×ヨコ80㎝ ●素材／ポリプロピレン100% ●ベルギー製
※手洗い可。

BeautyGoods

TESCOM

賞品番号 | **259-01**

テスコム マイナスイオンカールドライヤー

●サイズ／約高さ32.1×径5.2㎝、重量約300g（ワイドクッションブラシ込）、コード約1.7m ●素材／本体：ポリカーボネート ●中国製
※電源/100V-650W。

TESCOM

賞品番号 | **259-02**

テスコム マイナスイオンドライヤー

●サイズ／約高さ21.5×幅19.6×奥行7.7㎝、重量約420g（フード込）、コード約1.7m ●素材／本体：ABS樹脂 ●中国製
※電源/100V-1200W。

KOYUDO collection

賞品番号 | **259-03**

コウユウドウ コレクション 熊野筆 ハートパウダーブラシ

●サイズ／全長約11.5㎝ ●素材／穂先：山羊・ポリエステル、口金具：アルミニウム、軸：木材 ●日本製
※手作り品の為、色・サイズ等が異なる場合があります。

賞品番号 | **259-04**

ハーフイボ ヨガボール65

●サイズ／直径約65㎝ ●素材／塩化ビニル樹脂 ●中国製
※耐荷重：約80kg、適応サイズ：約身長160～175㎝。ダブルアクションポンプ付。

賞品番号 | **259-05**

スタンドミラー＆トレイ

●サイズ／約高さ33×幅17.5×奥行16㎝、重量約620g ●素材／ガラス・スチール（粉体塗装）
●中国製
※組立式。

賞品番号 | **259-06**

トレーニング＆ヨガマット

●サイズ／約タテ183×ヨコ62×厚み1㎝ ●素材／ニトリルゴム ●中国製
※収納ケース付。

賞品番号 | **260-01**

バドミントンセット ネット付

●セット内容／ラケット2・シャトル3・ネット1・ポール2・ロープ2・ペグ4 ●サイズ／ラケットサイズ/全長約66㎝、重量約120g ●素材／スチール・アルミニウム・ナイロン・ポリエチレン・塩化ビニル樹脂・EVA樹脂 ●中国製
※ネット使用時/約高さ1.64×幅4m。どこでも気軽に試合気分が楽しめるネット付。収納袋付。

賞品番号 | **260-02**

コードレスグルーガン グルースティック20本付

●サイズ／約高さ11×幅12.5×奥行2.5㎝、重量約64g、コード約1.1m ●素材／本体：ポリエチレン、グルースティック：エチレンビニールアセテート共重合体 ●台湾製
※電源/100V-5W。対象年齢：小学生以上。木・紙・革・布などの接着に。コードが取り外せるのでヒーター加熱後、コードを取り外し、約2分間使用可能。

賞品番号 | **260-03**

地球儀

●サイズ／約高さ24×径21㎝、重量約400g ●素材／ポリスチレン・上質紙・ABS樹脂 ●日本製
※縮尺：6千万分の1。行政図（国や地域別に色分け）。18分割した世界地図を「手貼り」製法で仕上げています。地図の改訂等により、画像と実物は異なる場合があります。予めご了承ください。

賞品番号 | **260-04**

Vixen

ビクセン ルミナールルーペ75

●サイズ／約全長21.2×径8.4㎝、重量約78g
●素材／アクリル樹脂・ABS樹脂●日本製
※電源／単4乾電池×1付属（モニター用）。倍率：約2.5倍、光源：白色LED。暗い場所でも使える、LEDライト照明付。

STABILO

賞品番号 | **260-05**

スタビロ 水性色鉛筆2点セット（ケース付）

●セット内容／色鉛筆12色、A4ブリーフケース、シャープナー（スワン）各1 ●サイズ／色鉛筆：（ケース）約タテ10.5×ヨコ18.3×厚み1.2㎝、重量約140g、A4ブリーフケース：約高さ25×幅33×奥行4㎝、重量約220g、シャープナー（スワン）：約タテ4×ヨコ5×厚み1.6㎝、重量約5g ●素材／A4ブリーフケース：ポリプロピレン、シャープナー（スワン）：プラスチック ●色鉛筆：チェコ製、A4ブリーフケース：日本製、シャープナー（スワン）：ドイツ製

賞品番号 | **260-06**

アウトドアプロダクツ ボトル・タオルセット

●セット内容／アルミニウムボトル1、スポーティフェイスタオル2、ミニタオル1 ●サイズ／ボトル：約高さ18.9×径7.3㎝（口径約2.6㎝）、容量約500㎖、スポーティフェイスタオル：約タテ80×ヨコ31㎝、ミニタオル：約タテ25×ヨコ25㎝ ●素材／ボトル：本体・フック：アルミニウム、キャップ：ポリプロピレン・シリコーンゴム、スポーティフェイスタオル・ミニタオル：綿100% ●中国製

Kenko

賞品番号 | **260-07**

ケンコー ライト付顕微鏡

●サイズ／約高さ18.5×幅9.8×奥行6㎝、重量約410g ●素材／ABS樹脂 ●中国製
※電源/単4乾電池×2（別売）、標本スライドセット付属。ライト付。倍率：100・300・600倍。

賞品番号 | **260-08**

マイト LEDランタン

●サイズ／約高さ19×径8.5㎝、重量約260g ●素材／本体・リフレクター：ABS樹脂、ホヤ：ポリスチレン、取手：鉄 ●中国製
※電源/単2乾電池×4（別売）。光源：LED4球・LED12球、連続点灯時間：4球100時間・12球40時間（使用状況により異なります）。

Kenko

賞品番号 | **260-09**

ケンコー コンパクト双眼鏡

●サイズ／約高さ4×幅10.2×奥行7.6㎝ ●素材／ABS樹脂・メタクリル樹脂 ●中国製
※倍率：8倍。レンズ径：18㎜。ケース付。

261-01

261-02

COGU

賞品番号｜**261-01**（イエロー）
賞品番号｜**261-02**（ブラック）

コグ リザード型押長財布

●サイズ／約タテ9.5×ヨコ19×厚み1.5㎝ ●素材／本体：合成皮革、内側：ポリエステル ●中国製
※開口部：ファスナー式、外部：オープンポケット1、内部：札入2・カード入18・オープンポケット2・オープン式小銭入。

261-03

261-04

賞品番号｜**261-03**（ブラウン）
賞品番号｜**261-04**（ブラック）

ジュンココシノイコール エルガリーショルダーバッグ

●サイズ／約高さ22×幅20×マチ6.5㎝、重量約190g ●素材／本体：ポリエステル・合成皮革、ショルダーベルト：ポリプロピレン ●中国製
※開口部：ファスナー式、外部：マグネット式ポケット1、内部：オープンポケット2・ファスナーポケット1。ショルダーベルト着脱不可（長さ調節可）。

Equal
JUNKO KOSHINO

賞品番号｜**261-07**

コンビネーション パールネックレス

●サイズ／（大）直径約12㎜玉・（小）直径約5㎜玉、ネックレス：全長約45㎝（アジャスター約5㎝含む）、重量約51.4g ●素材／人工真珠・真鍮（ロジウムメッキ）●中国製

賞品番号｜**261-08**

淡水パール セミロングネックレス 80㎝（グレー系）

●サイズ／直径約7～8㎜玉、直径約4～5㎜玉、全長約80㎝、重量約20g ●素材／玉部分：淡水養殖真珠（オーバル型・バロック型）・ガラスビーズ ●中国製
※淡水養殖真珠を使用している為、色・サイズが多少異なる場合があります。

賞品番号｜**261-05**

レキシー レディースウオッチ

●サイズ／約タテ2.3×ヨコ2.1×厚み0.9㎝、手首回り約12～17㎝ ●素材／本体：亜鉛合金、ベルト：ステンレス鋼 ●中国製（ムーブメント：日本製）
※日常生活用防水。お届け時はモニター用（試用）電池を使用しております。手首回り調節可。サイズ調節を承っておりません。予めご了承ください。

賞品番号｜**261-06**

デイデイト レディースウオッチ

●サイズ／約タテ2.4×ヨコ2.2×厚み0.9㎝、手首回り約11～19.5㎝ ●素材／本体：亜鉛合金（ゴールドカラーメッキ、パラジウムメッキ）、ベルト：ステンレス鋼
●中国製（ムーブメント：日本製）
※日常生活用防水。お届け時はモニター用（試用）電池を使用しております。手首回り調節可。サイズ調節を承っておりません。予めご了承ください。

賞品番号｜**261-09**

淡水パールラインペンダント

●サイズ／直径約8㎜玉、チェーン：全長約45㎝、重量約4g ●素材／玉部分：淡水真珠、チェーン：真鍮（銀色メッキ）●中国製

MICHIKO LONDON
KOSHINO

賞品番号｜**261-10**

ミチコ ロンドン コシノ ダブルフラワーペンダント

●サイズ／トップ：約タテ16×ヨコ24×厚み4㎜、チェーン：全長約45㎝（アジャスター約5㎝含む）、重量約5.8g ●素材／トップ：錫合金（ピンクゴールドメッキ）・クリスタルガラス、チェーン：真鍮（ピンクゴールドメッキ）●日本製

賞品番号 | **262-01**

10気圧防水メンズウオッチ（ネイビー）

●サイズ／約径3.7×厚み0.9㎝、手首回り約14～20㎝ ●素材／本体：ABS樹脂、ベルト：ポリウレタン ●中国製（ムーブメント：日本製）
※10気圧防水。お届け時はモニター用（試用）電池を使用しております。

賞品番号 | **262-02**

メンズウオッチ（ブラック）

●サイズ／約径3.9×厚み1.2㎝、手首回り約14～20㎝ ●素材／本体：亜鉛合金（パラジウムメッキ）、ベルト：ポリウレタン ●中国製（ムーブメント：日本製）
※5気圧防水。お届け時はモニター用（試用）電池を使用しております。

賞品番号 | **262-03**

デイデイト メンズウオッチ

●サイズ／約タテ3×ヨコ2.8×厚み0.8㎝、手首回り約14～20㎝ ●素材／本体：亜鉛合金（パラジウムメッキ、ゴールドカラーメッキ）、ベルト：ステンレス鋼 ●中国製（ムーブメント：日本製）
※日常生活用防水。お届け時はモニター用（試用）電池を使用しております。手首回り調節可。サイズ調節を承っておりません。予めご了承ください。

賞品番号 | **262-04**

ペスカロロ メンズベルト（ブラック）

●サイズ／幅約3cm、最大ウエスト約110cm ●素材／表：牛革（イタリアンレザー）、裏：合成皮革 ●中国製
※穴数：5穴。長さ調節可。

賞品番号 | **262-05**

メッセンジャーバッグ（ブラック）

●サイズ／約高さ22×幅33×マチ12㎝、重量約200g ●素材／本体：ターポリン・合成皮革、ショルダーベルト：ポリプロピレン ●中国製
※開口部：被せ面ファスナー式、内部：オープンポケット1・ファスナーポケット1、ショルダーベルト着脱不可（長さ調節可）。

賞品番号 | **262-06**

デイパック（ブラック）

●サイズ／約高さ45×幅37×マチ18㎝、重量約470g ●素材／本体：ポリエステル、持手：ポリプロピレン ●中国製
※開口部：ファスナー式、外部：ファスナーポケット1・メッシュオープンポケット3。

賞品番号 | **262-07**

ビジネスバッグ（ブラック）

●サイズ／約高さ30×幅40×マチ8cm、重量約670g ●素材／本体：ナイロン、持手：ポリプロピレン・合成皮革 ●中国製
※開口部：ファスナー式、外部：ファスナーポケット2、内部：オープンポケット2・ペン差し3、ショルダーベルト付（着脱可・長さ調節可）。内側ウレタン入り。

賞品番号 | **262-08**

底ダブルマチ多機能ビジネスバッグ（ブラック）

●サイズ／約高さ28×幅37×マチ6cm、重量約520g ●素材／本体：ポリエステル、持手：ポリプロピレン ●中国製
※開口部：ファスナー式、外部：ファスナーポケット2・ホック式ポケット1、内部：面ファスナー式ポケット2・オープンポケット1、ショルダーベルト付（着脱可・長さ調節可）。底幅を約12cmまで広げることができます。A4ファイル・モバイル機器対応。

賞品番号 | **262-09**

ビジネスバッグ（ブラック）

●サイズ／約高さ29.5×幅38×マチ10㎝、重量約520g ●素材／本体：ポリエステル・ポリエチレン、持手：ポリプロピレン ●中国製
※開口部：ファスナー式、外部：ファスナーポケット1、内部：オープンポケット4・ペン差し3・カード入1、ショルダーベルト付（着脱可・長さ調節可）。衝撃吸収材入りでノートパソコンやタブレット等が収納できます。A4ファイルサイズ対応。

David Hicks

賞品番号 | **262-10**

デービッド・ヒックス ボディバッグ（ネイビー）

●サイズ／約高さ28.5×幅16×マチ11㎝、重量約320g ●素材／本体：ポリエステル・合成皮革、持手：ポリエステル ●中国製
※開口部：ファスナー式、外部：ファスナーポケット1、内部：オープンポケット1、ショルダーベルト着脱不可（長さ調節可）。

賞品番号 | **262-11**

アウトウォーク ボストンバッグ（ブラック）

●サイズ／約高さ27×幅45.5×マチ22㎝、重量約700g ●素材／本体：ポリエステル、持手：ポリプロピレン ●中国製
※開口部：ファスナー式、外部：ファスナーポケット1、ショルダーベルト付（着脱可・長さ調節可）。

ときめきを、文化に

全・日・遊・連

全日本遊技事業協同組合連合会

www.zennichiyuren.or.jp

カウンターで専用申込用紙をお渡ししています。

申込期間：2019年10月1日～2021年3月31日